

Bienvenue

sur le canton de Marennes



*D*éjà deux ans que nous nous retrouvons régulièrement pour réaliser ce livret d'accueil.

En effet, il n'est pas toujours facile de trouver l'information que l'on recherche.

Aussi, en partenariat avec la Caisse d'allocations familiales, le Conseil général, la Communauté de communes, nous avons constitué un groupe de travail composé d'habitants et de professionnels, en vue d'améliorer l'information des habitants et des nouveaux arrivants sur le canton de Marennes.

A partir de notre expérience et des difficultés que nous avons rencontrées à notre arrivée sur le territoire (méconnaissance des permanences administratives locales, des associations...), nous avons procédé à un recensement de l'offre de service et des associations existantes, complété par des sorties découvertes du patrimoine local.

Habitants d'ici et d'ailleurs, voici le fruit de nos recherches minutieuses. Néanmoins des erreurs et oublis vous trouverez.

C'est avec grand plaisir que nous vous offrons toutes ces informations qui vous seront utiles et pratiques dans votre quotidien.

Nous vous souhaitons la bienvenue et une bonne lecture.

*Les habitantes et les professionnelles :
Gwladys, Nicole, Sandrine, Isabelle, Marie-Line, Nathalie, Stéphanie.*



Sommaire

Le Pays Marennes Oléron.....	p 4 → 5
Le Canton de Marennes	p 6
La Communauté de communes du bassin de Marennes.....	p 7
Quelques repères sur le territoire.....	p 8 → 10
Les déplacements.....	p 11 → 12
Les administrations	p 13 → 15
Les chambres consulaires et les organisations professionnelles.....	p 16
L'emploi, la formation, l'insertion.....	p 17 → 19
La justice, le droit, la médiation	p 20 → 21
Le social, la solidarité.....	p 22 → 23
Le logement, l'habitat	p 24 → 25
La santé, le handicap	p 26 → 29
Les seniors.....	p 30 → 33
L'enseignement, la vie scolaire	p 34 → 35
Les tout-petits, les enfants, les adolescents, la famille	p 36 → 39
Les associations	p 40 → 54 (classement par thème et par commune)
Les urgences	p 55

Géographie du pays Marennes Oléron

4



Présentation du pays Marennes Oléron



Le pays Marennes Oléron regroupe deux entités territoriales :

- la communauté de communes du bassin de Marennes
- et la communauté de communes de l'île d'Oléron.

Il fédère des groupements de communes, organismes socioprofessionnels, entreprises, associations... autour d'un projet commun de développement, fondé sur la Charte de développement durable.

Le pays représente l'instance pour imaginer le développement de ce territoire sur une projection à dix ans.

Les missions et compétences du pays Marennes Oléron

- Activités d'études, d'ingénierie, d'animation, de coordination ou toute autre prestation nécessaire à la réalisation des projets de développement local, économiques, sociaux, environnementaux, culturels, technologiques et touristiques, d'intérêt collectif tels que définis dans le cadre des orientations de la charte de développement durable du pays Marennes Oléron.

- Élaboration, suivi et révision du Schéma de Cohérence Territoriale (SCoT) du pays Marennes Oléron.
- Promotion touristique du pays Marennes Oléron, notamment par la coordination des différents acteurs et partenaires du tourisme local, et par l'accompagnement de prestations de services.
- Représentation du pays Marennes Oléron, notamment par la contractualisation avec l'Europe, l'État, le Conseil régional Poitou-Charentes et le Conseil général de la Charente-Maritime, ou toute autre collectivité publique ou partenaire.

Le pays a un rôle de coordination, d'animation et de mobilisation des différents acteurs et partenaires du territoire. Il s'organise selon différents pôles de compétences :

- ♦ le pôle aménagement,
- ♦ le pôle culture,
- ♦ le pôle socio-économique,
- ♦ le pôle nouvelles technologies de l'information et de la communication.



Géographie du canton de Marennes

6

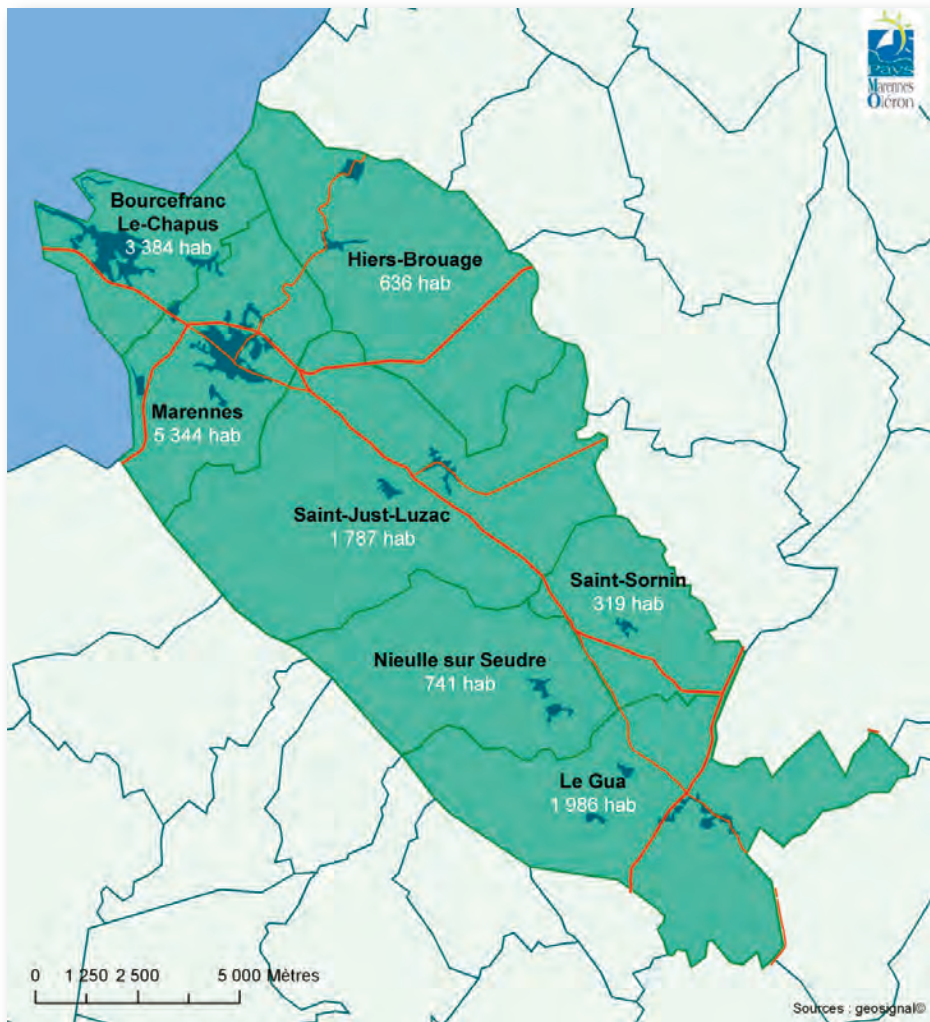

Présentation de la CDC du Bassin de Marennes

La communauté de communes du bassin de Marennes a été créée en janvier 1997 et regroupe les sept communes du canton : Bourcefranc-Le Chapus, Hiers-Brouage, Le Gua, Marennes, Nieulle sur Seudre, Saint-Just-Luzac, Saint-Sornin.

La communauté de communes a pour objectif de mettre en commun des projets, des actions mais aussi des ressources financières pour accompagner le développement du territoire cantonal.



La communauté de communes gère directement certains domaines (compétences) que les communes ont choisi de confier à la CDC* :

- ♦ aménagement de l'espace,
- ♦ actions de développement économique,
- ♦ protection et mise en valeur de l'environnement,

- ♦ politique du logement et du cadre de vie,
- ♦ construction, entretien et fonctionnement d'équipements culturels et sportifs,
- ♦ création, aménagement, entretien de la voirie,
- ♦ gestion de la politique éducative petite enfance / enfance / jeunesse,
- ♦ gestion des déchets.

Aussi, lorsqu'une compétence est exercée par la communauté de communes, les communes en perdent la responsabilité.

La communauté de communes est administrée par un conseil communautaire. Celui-ci est constitué de conseillers municipaux (des différentes communes du canton). Ils deviennent alors délégués communautaires et élisent entre eux un président. Les élus sont accompagnés dans leur mission par du personnel : le directeur de la communauté de communes, des chargés de mission, le personnel administratif et technique.

Le président de la communauté de communes et les délégués communautaires exercent leurs fonctions sur la durée du mandat municipal.

Quelques repères sur le territoire

Le pays Marennes Oléron

Au siège de la communauté de communes de l'île d'Oléron

59 route des Allées - BP 85

17310 SAINT PIERRE D'OLÉRON

Tél. 05 46 47 49 71 - Fax : 05 46 47 12 88

Site : www.marennes-oleron.com

Mail : accueil-pmo@marennes-oleron.com

La communauté de communes du bassin de Marennes

10 rue Maréchal Foch BP 28

17320 MARENNES

Tél. 05 46 85 98 41 - Fax : 05 46 85 54 41

Site : www.bassin-de-marennes.com

Mail : contact@bassin-de-marennes.com

Ouverture : du lundi au vendredi de 9h00 à 12h30 et de 14h00 à 17h00.

Les mairies

Bourcefranc-Le Chapus

Place Henri Barbusse BP 65

17560 BOURCEFRANC-LE CHAPUS

Tél. 05 46 85 02 02 - Fax : 05 46 85 48 58

Site : www.bourcefranc-le-chapus.fr

Mail : bourcefranc-lechapus@wanadoo.fr

Ouverture : du lundi au jeudi de 9h00 à 12h15 et de 14h30 à 17h00 - vendredi de 9h00 à 12h15 et de 14h30 à 16h00 - samedi de 10h00 à 12h00 (uniquement pour l'état civil)

Hiers-Brouage

8 place de Verdun

17320 HIERS-BROUAGE

Tél. 05 46 85 10 02 - Fax : 05 46 85 63 73

Mail : hiers-brouage@mairie17.com

Ouverture : lundi de 9h30 à 12h00 et 13h30 à 17h00, du mardi au vendredi de 9h30 à 12h00.

Le Gua

28 rue de Saint Laurent

17600 LE GUA

Tél. 05 46 22 80 08 - Fax : 05 46 22 90 79

Site : www.le-gua.com

Mail : mairie@le-gua.com

Ouverture : du lundi au vendredi de 9h00 à 12h00 et de 13h30 à 17h30 - Fermé le mardi.

Marennes

6 rue Maréchal Foch

17320 MARENNES

Tél. 05 46 85 25 55 - Fax : 05 46 85 40 26

Site : www.marennes.fr

Mail : mairie@marennes.fr

Ouverture : du lundi au jeudi de 9h00 à 12h30 et de 14h00 à 17h00 - vendredi de 9h00 à 12h30 et de 14h00 à 16h00 - samedi de 9h00 à 12h00 (uniquement pour l'état civil)

Nieulle sur Seudre

4 place de la Mairie

17600 NIEULLE SUR SEUDRE

Tél. 05 46 85 12 04 - Fax : 05 46 85 91 24

Site : <http://nieulle-sur-seudre.marennes-oleron.com>

Mail : mairie.nieullessurseudre@orange.fr

Ouverture : du lundi au vendredi (sauf mercredi et jeudi) de 9h00 à 12h30 - samedi de 9h00 à 12h00.



Quelques repères sur le territoire

Saint-Just-Luzac

9 place André Dulin
17320 SAINT-JUST- LUZAC
Tél. 05 46 85 13 03 - Fax : 05 46 85 53 72
Mail : mairie-stjust-luzac@wanadoo.fr
Ouverture : lundi, vendredi et samedi de 9h00 à 13h00 - du mardi au jeudi de 9h00 à 13h00 et de 17h00 à 19h00.

Saint-Sornin

1 place Saint Saturnin
17600 SAINT-SORNIN
Tél. 05 46 85 11 40 - Fax : 05 46 85 91 51
Mail : mairie.stsornin911@orange.fr
Ouverture : lundi de 9h00 à 12h00 et de 13h30 à 16h00 - mercredi et vendredi de 9h00 à 12h00.

Quelques numéros utiles

- ♦ EDF Marennes - rue A. Dulin - Tél. 05 46 85 82 00
- ♦ EDF / GDF - Tél. 0 810 176 000
- ♦ EDF (sécurité – dépannage) Tél. 0 810 333 117
- ♦ GDF (sécurité – dépannage) Tél. 0 810 433 017
- ♦ Compagnie des eaux de Royan
1 avenue de Valombre
17201 Royan Cedex - Tél. 05 46 39 00 22
- ♦ Régie d'Exploitation des Services d'Eau de la Charente-Maritime (RESE)
131 cours Genêt - BP 551 - 17119 SAINTES
Tél. 05 46 92 39 00

Les déchetteries du canton

Déchetterie « Le Bournet » à St-Just-Luzac
(ouverte aux particuliers et professionnels)
Le Bournet - 17320 SAINT-JUST-LUZAC
Tél. 05 46 85 41 37

Ouverture du 1er novembre au 28 février
- lundi, mardi, jeudi, vendredi, samedi de 9h00 à 12h00 et de 14h00 à 17h00
- mercredi de 14h00 à 17h00
- dimanche de 9h00 à 12h00
Ouverture du 1er mars au 31 octobre
- lundi, mardi, jeudi, vendredi, samedi de 9h00 à 12h00 et de 14h00 à 18h00
- mercredi de 14h00 à 18h00
- dimanche de 9h00 à 12h00.

Déchetterie “La Madeleine” à Le Gua
(ouverte exclusivement aux particuliers)
Route de la Madeleine - 17600 LE GUA
Tél. 05 46 02 51 43

Ouverture du 1er novembre au 28 février
- du lundi au vendredi de 14h00 à 17h00
- le samedi de 9h00 à 12h00 et de 14h00 à 17h00
Ouverture du 1er mars au 31 octobre
- du lundi au vendredi de 14h00 à 18h00
- le samedi de 9h00 à 12h00 et de 14h00 à 18h00



Quelques repères sur le territoire

10

Les Postes et relais Poste

Poste de Bourcefranc-Le Chapus

Place Henri Barbusse
17560 BOURCEFRANC-LE CHAPUS

Tél. 05 46 85 22 00

Ouverture : lundi, mardi, jeudi, vendredi de 9h00 à 12h00 et de 13h30 à 15h30 - mercredi et samedi de 9h00 à 12h00.

Poste de Hiers-Brouage

2 rue de l'Hospital - Brouage
17320 HIERS-BROUAGE

Tél. 05 46 85 11 00

Ouverture : du lundi au jeudi de 13h30 à 16h30, vendredi de 9h00 à 12h00.

Poste de Le Gua

2 rue Samuel Champlain
17600 LE GUA

Tél. 05 46 22 97 67

Ouverture : du lundi au vendredi de 9h00 à 12h00 et de 13h30 à 16h30 - samedi de 9h00 à 12h00.

Poste de Marennes

Place de Verdun
17320 MARENNES

Tél. 05 46 85 15 21

Ouverture : du lundi au vendredi de 9h00 à 12h00 et de 13h00 à 17h00 - samedi de 9h00 à 12h00.

Poste de Nieulle sur Seudre

16 rue Isaac Gareche
17600 NIEULLE SUR SEUDRE

Tél. 05 46 85 92 16

Ouverture : lundi, mardi, jeudi et vendredi de 14h00 à 16h00 - samedi de 9h00 à 11h30.

Relais Poste de Saint-Just-Luzac

"La Coop"

26 rue de la République
17320 SAINT-JUST-LUZAC

Tél. 05 46 85 13 53

Ouverture :

- du mardi au samedi de 8h30 à 12h45 et de 15h30 à 19h30

- dimanche matin de 9h00 à 12h30.

Relais Poste de Saint-Sornin

- Dans les locaux de la bibliothèque

1 place Saint Saturnin
17600 SAINT-SORNIN

Ouverture : le vendredi de 9h00 à 12h00.

- A la mairie : vente de timbres

Tél. 05 46 85 11 40

Ouverture : lundi de 9h00 à 12h00 et de 13h30 à 16h - mercredi et vendredi de 9h00 à 12h00.

Les services offerts dans un relais Poste

- ◆ Achat de timbres, affranchissement.
- ◆ Envoi en recommandé.
- ◆ Envoi de colis.
- ◆ Retrait des recommandés.
- ◆ Petits retraits d'argent pour les personnes résidant dans la commune concernée et ayant un compte en banque postale.



Les déplacements

Transports en bus

Le transport public routier de Charente-Maritime est assuré par la société Kéolis. Les cars "Les Mouettes" sillonnent le département sur un réseau comprenant 20 lignes régulières principales et 253 lignes secondaires. Un service de transport à la demande, le "TaxiMouettes", est également assuré. Pour connaître les lignes et les horaires, des dépliants sont à disposition dans les mairies. Vous pouvez téléphoner ou consulter le site internet.

Kéolis Charente Maritime

Avenue du Pont Neuf - BP 30191

17308 ROCHEFORT

Tél. 0 811 36 17 17

Site : www.lesmouettes-transports.com

Navettes gratuites

Trois communes du canton assurent gratuitement des navettes, en mini bus, pour leurs habitants.

Marennes : les mardis et jeudis

- départ de Le Breuil à 9h05 (arrêt à Nodes, La Chainade, la plage, place du marché) ; arrivée au parking Leclerc à 9h45 ; retour à 11h30. Accessible à tout public.

Bourcefranc-Le Chapus :

- les lundis tous les 15 jours pour les personnes qui se rendent à la banque alimentaire à Marennes ;
- tous les vendredis matins pour les personnes âgées (prises à leur domicile) ;
➔ s'inscrire au préalable à la mairie auprès de Mme Boisard - Tél. 05 46 85 02 02.

Hiers-Brouage : les jeudis

- départ à 9h00 de Brouage (devant l'église) et à 9h05 à Hiers (place de la mairie) pour aller à Marennes (arrivée sur le parking Leclerc). Accessible à tout public.

Transports SNCF

Pour voyager par le train, trois gares à proximité : Rochefort, Saujon et Royan.

Co voiturage 17

Co voiturier, c'est s'organiser pour circuler à plusieurs dans un même véhicule. "Co voiturage 17" est un service de mise en relation gratuit, offert par trois communautés d'agglomération de Charente-Maritime.

Comment ça marche ?

1. Validez votre inscription par l'un de ces trois moyens :
 - ↳ par internet : www.covoiturage17.com
 - ↳ par téléphone : 0 820 820 138 (N° indigo : 0,09 cts TTC/mn)
 - ↳ par envoi d'un bulletin d'inscription disponible dans les points d'information.
 2. Vous êtes mis en relation avec les personnes qui font le même trajet (ponctuel ou régulier) que vous, via la plate-forme internet ou le standard téléphonique.
 3. Vous retrouvez la personne pour co voiturier.
- Pour les personnes n'ayant pas accès à internet, contactez directement Mme Moreau - Tél. 05 46 87 32 30.



Les déplacements

12

Atelier mobilité...mob d'emploi

(association OCEAN)
10 rue de la Corderie
17310 SAINT PIERRE D'OLERON
Tél. 05 46 75 14 93 - Fax : 05 46 47 03 49
Mail : association_ocean@club-internet.fr

Service de location de mobylettes, scooters, vélos pour les jeunes (-26 ans), les bénéficiaires rSa, les demandeurs d'emploi, les personnes ayant un travail et étant provisoirement sans moyen de locomotion pour s'y rendre.

Tarifs :

- pour un vélo : 5 €/semaine, 15€/mois
- pour un cyclomoteur : 15 €/semaine, 40 € /mois
- pour un scooter : 20 €/semaine, 50 €/mois



Roule ma frite 17

453 rue Chardonnière - Bât A
Les Sables Vigniers
17190 SAINT GEORGES D'OLERON
Tél. 05 46 47 00 91
Mail : roulemafrite17@gmail.com
Président : Mr Gendre

Promotion et revalorisation du recyclage des déchets par la transformation des huiles de friture usagées, afin de créer un additif propre au diesel.

Association d'éducation à l'environnement, spécialisée dans le recyclage et la valorisation des agro-déchets sur le territoire.

Vélo libre

5 route des Prises de Chalons
17600 LE GUA
Tal. 05 46 22 87 41
Mail : velolibre@gmail.com
Président : Mr Hermineaud

Promouvoir le partage de la rue avec d'autres modes de déplacement et les itinéraires protégés (pistes cyclables). Etre partenaire privilégié des pouvoirs publics pour tout ce qui concerne les aménagements de circulation dans le pays Marennes Oléron. Organiser des opérations de toute nature visant à promouvoir le déplacement à vélo.



Les administrations

13

Caf - Caisse d'allocations familiales de la Charente-Maritime

4 bis avenue du Général Leclerc
17073 LA ROCHELLE CEDEX 9
Tél. 0 820 251 710
Site : www.caf.fr

Permanence à Marennes

au centre médico-social - 10 rue Fresneau
Tous les jeudis matins de 9h00 à 12h00.

Accueil à l'antenne de Rochefort

10 rue du Dr Peltier
Du lundi au vendredi de 8h30 à 12h30.

Cmaf - Caisse maritime des allocations familiales

14 bis rue Villeneuve
17000 LA ROCHELLE
Tél. N° indigo 0 820 25 17 20
Fax : 05 46 41 02 01

Cpam - Caisse primaire d'assurance maladie

5 avenue Maurice Chupin
Parc des Fourriers
17311 ROCHEFORT cedex
Tél. 36 46 (tarif d'un appel local)
Site : www.ameli.fr
Permanence à Marennes :
Maison des associations
100 rue Georges Clémenceau
sur rendez-vous le 3ème vendredi du mois de 14h00 à 16h00.

Msa - Agence groupe Mutualité sociale agricole

1 rue Etchebarne
17320 MARENNES
Tél. 05 46 85 75 76
Site : www.msa17.fr
Ouverture : du lundi au vendredi de 9h00 à 12h15 et de 13h30 à 16h00.

Préfecture

38 rue Réaumur
17000 LA ROCHELLE
Tél. 05 46 27 43 00
Site : www.charente-maritime.pref.gouv.fr

Sous-préfecture de Rochefort

21 rue Jean Jaurès
17300 ROCHEFORT
Tél. 05 46 87 08 08 - Fax : 05 46 99 80 76
Ouverture : du lundi au jeudi de 8h30 à 11h30 et de 13h30 à 16h00 vendredi de 8h30 à 11h30 et de 13h30 à 15h30.

Faites vos démarches en ligne

Démarches concernant la famille, la santé, le travail, les études, les papiers, la vie de citoyen, le logement, les impôts...vous voulez un extrait d'acte de naissance, un extrait de casier judiciaire, consulter vos remboursements maladie, calculer votre impôt, déclarer un changement d'adresse auprès des administrations...

www.service-public.fr

Vous avez besoin d'une 1^{ère} réponse à vos questions administratives

Questions concernant les papiers, le droit des associations, le travail et l'emploi, l'autorité parentale, le divorce, les successions, le logement, l'urbanisme, l'éducation nationale...

Appelez le 39 39

Allô service public fournit des informations générales mais n'a pas accès aux dossiers personnels des usagers.

Les administrations

14

Hôtel des finances

(regroupe le centre des impôts et le trésor public)

3 rue Etchebarne
17320 MARENNES

Tél. 05 46 85 19 11 (n° local pour des renseignements sur dossier)

Tél. 0 820 324 252 (n° national pour des renseignements généraux)

Site : www.impots.gouv.fr

Ouverture : du lundi au vendredi de 8h30 à 12h00 et de 13h30 à 16h00, ou sur rendez-vous.

Le conciliateur fiscal

Vous pensez que votre situation fiscale n'a pas été appréciée correctement et vous n'avez pas obtenu satisfaction après en avoir fait part au service qui s'occupe de votre dossier.

Vous n'êtes pas satisfait de la qualité du service qui vous est rendu par les services fiscaux ou le Trésor Public.

Mr Daniel ALEGRE examinera votre demande et vous informera de sa décision.

Son adresse postale :

BP 44131 - 17005 LA ROCHELLE CEDEX 1

Mail : conciliateurfiscal17@finances.gouv.fr

DID - Direction des Infrastructures Départementales (anciennement DDE)

2 rue Fourgeaud
17320 MARENNES

Tél. 05 46 85 74 74 - Fax : 05 46 85 74 80

Service des Affaires Maritimes

3 rue du Maréchal Foch
17320 MARENNES

Tél. 05 46 85 14 33 - Fax : 05 46 85 14 40

Ouverture : du lundi au vendredi de 9h00 à 12h00 et de 14h00 à 16h30.

ENIM - Etablissement National des Invalides de la Marine

3 rue du Maréchal Foch
17320 MARENNES

Tél. 05 46 85 14 33

Ouverture : du lundi au vendredi de 9h00 à 12h00 et de 14h00 à 16h30.

Attention : lundi et jeudi ouvert le matin uniquement.



Les administrations

15

Direction Départementale des Services Vétérinaires

Antenne de Marennes
3 rue du Maréchal Foch
17320 MARENNES
Tél. 05 46 85 76 10 - Fax : 05 46 36 18 29
Ouverture : du lundi au jeudi de 9h00 à 12h00 et
de 14h00 à 16h30, vendredi de 9h00 à 12h00 et
de 14h00 à 16h00.

DDTE - Direction Départementale du Travail et de l'Emploi

Cité administrative
Rue Chasseloup Laubat
17000 LA ROCHELLE
Tél. 05 46 50 50 51

DDASS - Direction Départementale des Affaires Sanitaires et Sociales

2 avenue de Fétilly
17000 LA ROCHELLE
Tél. 05 46 68 49 00 ou 0 810 631 703
Fax : 05 46 34 25 30

DDJS - Direction Départementale de la Jeunesse et des Sports

5 place des Cordeliers
17000 LA ROCHELLE
Tél. 05 46 35 25 30 - Fax : 05 46 41 83 86

Direction Départementale de la Concurrence, de la Consommation et de la Répression des Fraudes

Avenue porte Dauphine
17000 LA ROCHELLE
Tél. n° Azur 0 810 63 17 07
Fax : 05 46 41 49 98



Conseil Général de la Charente-Maritime

Maison de la Charente-Maritime
85 boulevard de la République
17076 LA ROCHELLE CEDEX 9
Tél. 05 46 31 70 00 - Fax : 05 46 31 17 17
Site : www.charente-maritime.org
Mail : info@cg17.fr

Conseil Régional Poitou-Charentes

15 rue Ancienne Comédie
86000 POITIERS
Tél. 05 49 55 77 00 - Fax : 05 49 55 77 88
Site : www.poitou-charentes.fr

Les chambres consulaires

Les organisations professionnelles

16

Chambre d'Agriculture

2 avenue de Fétilly

17000 LA ROCHELLE

Site : www.charente-maritime.chambagri.fr

Tél. 05 46 50 45 00

Ouverture : du lundi au vendredi de 8h00 à 12h30 et de 13h30 à 18h00.

Chambre de Commerce et d'Industrie

Antenne de Royan

5 rue du Château d'eau

17200 ROYAN

Tél. 05 46 06 80 80

Site : www.rochefort.cci.fr

Ouverture : du lundi au jeudi de 8h45 à 12h30 et de 13h30 à 17h30 - vendredi de 9h30 à 12h30 et de 13h30 à 16h00.

Chambre des Métiers et de l'Artisanat

107 avenue Michel Crépeau

17024 LA ROCHELLE cedex 1

Tél. 05 46 50 00 00

Site : www.cm-larochelle.fr

Ouverture : du lundi au jeudi de 8h30 à 12h30 et de 13h30 à 16h30, vendredi de 8h30 à 12h30 et de 13h30 à 16h00.

Section Régionale de la Conchyliculture Poitou-Charentes

Z.A Les Grossines BP 60002

17320 MARENNES

Tél. 05 46 85 06 69 - Fax : 05 46 85 36 52

Mail : marennes.oleron.src@wanadoo.fr

Site : www.huitresmarennesoleron.com

Ouverture : du lundi au jeudi de 8h15 à 12h15 et de 13h à 17h15, vendredi de 8h15 à 12h15 et de 13h à 16h15.

Représentation des intérêts conchylicoles, entretien et réorganisation du domaine public maritime, promotion des produits, formation, suivi sanitaire des établissements d'expédition et des claires, installation en conchyliculture, recherche et expérimentation scientifique.

Comité local des pêches maritimes et des élevages marins de Marennes/Oléron

Z.A « Le Riveau »

8 rue Jules Courdavault

17560 BOURCEFRANC-LE CHAPUS

Tél. 05 46 85 13 00 - Fax : 05 46 85 60 42

Mail :

C.L.PECHES.MARENNES.OLERON@wanadoo.fr

Promouvoir et représenter les intérêts interprofessionnels, fournir une assistance technique, aider à la formation continue.



L'emploi, la formation, l'insertion

17

Service développement économique de la communauté de communes du Bassin de Marennes

10 rue Maréchal Foch - BP 28
17320 MARENNES

La communauté de communes propose à tous les porteurs de projet de création d'entreprise et les entrepreneurs un service pour les accompagner.

- ♦ Atelier de la création - Ce service s'adresse à tous les créateurs d'entreprise.
Contact : M. Peyraud - Tél. 05 46 85 40 20
- ♦ Développement de l'entreprise
Contact : M. Damas - Tél. 05 46 85 38 47

Pôle emploi (ANPE et Assedic)

↪ Deux adresses postales distinctes mais un numéro de téléphone et un site internet uniques.

ANPE

Parc des Fourriers

1 avenue Maurice Chopin
17300 ROCHEFORT
Tél. 39 49

Site : www.pole-emploi.fr

Ouverture : du lundi au mercredi de 8h30 à 12h15 et de 13h15 à 17h15, jeudi de 13h15 à 17h15, vendredi de 9h00 à 12h30 et de 13h30 à 17h00.

Point emploi à la mairie de Marennes.

Possibilité de consulter les offres d'emploi en mairie, le matin.

ASSEDIC

8 avenue de la Charente - BP 337
17313 ROCHEFORT Cedex

Tél. 39 49 pour les demandeurs d'emploi
Tél. 0 826 827 826 pour les employeurs

Site : www.pole-emploi.fr

Ouverture de l'antenne : les lundis, mardis et jeudis de 8h30 à 15h30 ; les mercredis de 8h30 à 12h30 et les vendredis de 8h30 à 15h00.

URSSAF - Union de recouvrement des cotisations sécurité sociale et allocations familiales

12 rue Newton
17440 AYTRE

Tél. 0 821 74 26 26 - Fax : 05 46 51 70 01
Mail : urssaf.larochelle@urssaf.fr

Ouverture : du lundi au jeudi de 8h30 à 18h00, vendredi de 8h30 à 16h30.

Mission locale

Parc des Fourriers

1 avenue Maurice Chopin - BP 20294
17312 ROCHEFORT CEDEX

Tél. 05 46 99 06 00 - Fax : 05 46 99 52 75
Mail : ml.rmo@orange-business.fr

Ouverture : lundi, mercredi, jeudi de 9h00 à 12h30 et de 13h30 à 17h30, mardi de 13h30 à 17h30, vendredi de 9h00 à 12h30 et de 13h30 à 17h00.

Permanence à Marennes sur rendez-vous à la communauté de communes

10 rue Maréchal Foch - Tél. 05 46 99 06 00

Les mardis après-midi et jeudis toute la journée.

Accueil des jeunes, âgés de 16 à 25 ans, déscolarisés, en recherche d'une formation ou d'un emploi.

Direction départementale du travail, de l'emploi et de la formation professionnelle

Centre administratif "Chasseloup Laubat"
17021 LA ROCHELLE CEDEX

Tél. 05 46 50 50 51

Site : www.travail.gouv.fr

L'emploi, la formation, l'insertion

18

Groupement d'employeurs du pays Marennes Oléron

Avenue du port
17480 LE CHATEAU D'OLERON
Tél. 05 46 47 49 40

Ouverture : du lundi au samedi matin de 9h00 à 12h30 et de 14h00 à 17h30 (fermé le mercredi et vendredi matin).

Le groupement d'employeurs du pays Marennes Oléron est une association loi 1901 qui recrute et met à disposition des salariés auprès d'entreprises et collectivités adhérentes afin de créer des emplois à l'année à temps partagé :

- soit en mutualisant des compétences spécifiques auprès de plusieurs petites entreprises,
- soit par la succession de saisons correspondantes à l'activité du Bassin Marennes Oléron.

Atelier mobilité... mob d'emploi

(Association O.C.E.A.N)

10 rue de la Corderie
17310 SAINT PIERRE D'OLERON
Tél. 05 46 75 14 93 - Fax : 05 46 47 03 49

Mail : association_ocean@club-internet.fr
Service de location de mobylettes, scooters, vélos pour les jeunes (-26 ans), les bénéficiaires rSa, les demandeurs d'emploi, les personnes ayant un travail et provisoirement sans moyen de locomotion pour s'y rendre.

Tarifs :

- vélo : 5 €/semaine, 15 €/mois
- cyclomoteur : 15 €/semaine, 40 €/mois
- scooter : 20 €/semaine, 50 €/mois

ATELEC

Face au lycée de la Mer
Rue William Bertrand
17560 BOURCEFRANC-LE CHAPUS
Tél. 05 46 85 91 97

Mail :
ATELEC-MARENNES-OLERON@wanadoo.fr
Site : atelec.asso.fr

Ouvert à tout public à partir de 16 ans.

Différentes actions :

- APLIS (atelier permanent local d'individualisation des savoirs) : encadrement personnalisé pour remise à niveau en lecture, écriture, calcul, raisonnement logique, initiation à l'informatique, au code de la route....
- Atelier père, mère, enfant du CP à la 3ème.

IRFREP - Institut régional formation recherche éducation permanente

70 rue du 18 juin
17138 PUILBOREAU
Tél. 05 46 41 07 04

Mesures d'accompagnement social et professionnel à destination d'un public demandeur d'emploi et sur orientation de l'ANPE, du Conseil général, de la DDASS. Prendre contact avec l'ANPE ou le Conseil général.

INTERFACE, fonds de garantie régional

Centre d'affaires "Cap Ouest"
25 bis avenue de Mulhouse
17000 LA ROCHELLE
Tél. 05 46 52 03 50
Site : www.garantiebancaire.net



L'emploi, la formation, l'insertion

19

ADIE - Association pour le Droit à l'Initiative Economique

2 rue Braille
17000 LA ROCHELLE
Tél. 05 46 43 44 12
Site : www.adie.org

Financer par le micro crédit la création ou le développement d'entreprise pour des personnes n'ayant pas accès au crédit bancaire.

Permanence à Marennes les 2ème et 4ème mercredi après midi, sur rendez-vous à la maison des associations, 100 rue G. Clémenceau.

CFPPA - Centre de formation profes- sionnelle pour adultes

Rue William Bertrand
17560 BOURCEFRANC-LE CHAPUS
Tél. 05 46 85 98 20 - Fax : 05 46 85 98 21
Mail : cfppa.bourcefranc@educagri.fr
Formations en aquaculture, pêche-commer-
ce, promotion des produits...

Association intermédiaire ADCR Services

15 rue de la Ferronnerie
17300 ROCHEFORT
Tél. 05 46 87 32 97

*Ouverture : du lundi au vendredi de 8h00 à 12h00
et de 14h00 à 17h00 (fermé le lundi après midi).*

Permanence mobile sur le pays Marennes
Oléron - Tél. 06 72 83 07 15 (sur RV)
Insertion des demandeurs d'emploi par la
réalisation de travaux (bricolage, jardinage,
manutention...) auprès des particuliers et des
collectivités.

GRETA

86 rue de Bel Air
17000 LA ROCHELLE
Tél. 05 46 50 51 79 - Fax : 05 46 50 51 95
Ouvert à tout public.

VAE - Validation des acquis de l'expérience

Service de proximité gratuit, ouvert à tous,
offrant information et conseils personnalisés
en matière de Validation des acquis de l'ex-
périence (VAE).

La VAE est un droit individuel permettant de
valider l'expérience professionnelle ou béné-
vole par une certification reconnue (un
diplôme, un titre professionnel, ou un certifi-
cat de qualification professionnelle).

Pour un rendez vous à Bourcefranc-Le
Chapus ou La Tremblade :
Tél. 05 46 99 85 34 au point relais conseil
VAE Rochefort-Marennes-Oléron



La justice, le droit, la médiation

20

Tribunal de Grande Instance de La Rochelle

10 rue du Palais
17000 LA ROCHELLE
Tél. 05 46 50 87 10

*Ouverture : du lundi au vendredi de 8h45 à 12h00
et de 13h30 à 17h00.*

Tribunal de Grande Instance de Rochefort

Cité judiciaire
Rue A. Chanzy
17300 ROCHEFORT
Tél. 05 46 99 97 20

*Ouverture : du lundi au vendredi de 9h00 à 12h00
et de 14h00 à 17h00.*

Tribunal d'Instance de Marennes

4 rue Maréchal Foch
17320 MARENNES
Tél. 05 46 85 01 27

*Ouverture : du lundi au vendredi de 9h00 à 12h00
et de 14h00 à 17h00.*

Tribunal Administratif

15 rue Blossac - BP 541
86020 POITIERS
Tél. 05 49 60 79 19 - Fax : 05 49 60 68 09

Tribunal pour enfants

Cité judiciaire
Rue Antoine Chanzy
17300 ROCHEFORT
Tél. 05 46 99 97 20

Tribunal de commerce

14 rue du Palais
17000 LA ROCHELLE
Tél. 08 91 01 11 11 ou 05 46 41 34 65
Fax : 05 46 50 56 23

Point d'accès au Droit

Maison des services publics
3 avenue Paule Maraud
17300 ROCHEFORT
Tél. 05 46 87 10 62
*Ouverture : du lundi au vendredi de 9h00 à 12h00
et de 13h30 à 17h30.*
Service gratuit : accueil et identification de
la demande, information juridique d'ordre
général, consultations juridiques...

Maison de la Justice et du Droit

Square de la Passerelle
Mairie annexe de Mireuil
17000 LA ROCHELLE
Tél. 05 46 09 92 01 - Fax : 05 46 09 93 20

Association départementale pour la défense juridique des mineurs

25 ter rue du Port
17137 MARSILLY
Tél. 05 46 01 20 08 - Fax : 05 46 01 87 98

Conseil de Prud'hommes

Centre « Cap Ouest »
6 rue Eugène Thomas
17000 LA ROCHELLE
Tél. 05 46 41 21 16
Cité judiciaire « La Touche Tréville »
rue Chanzy BP 156
17306 ROCHEFORT
Tél. 05 46 99 98 70



La justice, le droit, la médiation

Pour écouter, dénouer les litiges et informer les citoyens déroutés par la complexité des circuits administratifs : le médiateur de la République (délégué départemental).

Monsieur Cordier

Préfecture de la Charente-Maritime
38 rue Réaumur
17017 LA ROCHELLE

Permanence : du mardi au vendredi matin sur rendez-vous

Tél. 05 46 27 43 95 - Fax : 05 46 27 43 96

Mail : jacques.cordier@mediateur-republique.fr

Pour faciliter le règlement des litiges entre : consommateur et professionnel, fournisseur et client, propriétaire et locataire, locataires entre eux, le conciliateur de justice peut vous aider.

Monsieur Viot

Permanence : au Tribunal d'Instance, le jeudi tous les 15 jours de 9h00 à 12h00.

Tél. 05 46 85 66 39

Service de médiation familiale

Espace parental

16-18 rue Louis de Foix

17200 ROYAN

Tél. 05 46 06 44 57

Mail : espace.parental@wanadoo.fr

Site : associationequilibreroyan.org

La médiation familiale s'adresse à toute personne en situation de conflit ou rupture familiale (parents, grands-parents, enfants...). La médiation est un processus de gestion des conflits, dans lequel les membres de la famille font appel à l'intervention confidentielle et impartiale d'un tiers, le médiateur familial. Son rôle est de les amener à trouver eux-mêmes leurs solutions en tenant compte des besoins de chacun.

*Accueil sur rendez-vous du lundi au samedi matin.
L'entretien d'information est gratuit.*

CIDFF - Centre d'information sur les droits des femmes et des familles

Hôtel d'entreprises « Le Sextant »

1 rue de la Trinquette

17000 LA ROCHELLE

Tél. 05 46 41 18 86 - Fax : 05 46 27 27 82

Sur Rochefort :

Pôle emploi - Parc des Fourriers

Accueil les 1er et 3ème jeudi de chaque mois, de 9h00 à 12h00, sur rendez-vous :

Tél. 05 46 87 10 62

Promouvoir l'égalité entre les femmes et les hommes dans les domaines de l'accès au droit, de l'emploi, de la formation professionnelle, de la citoyenneté...

Trois services : Information juridique, emploi-formation, point écoute psychologique. Ces services sont gratuits et confidentiels.



Info escroqueries

Pour signaler un courriel ou un site Internet d'escroqueries.

Tél. 0811 02 02 17 (coût d'un appel local)

Site : www.internet-signalement.gouv.fr

Le social, la solidarité

22

Service social du Conseil Général

Délégation Territoriale d'Action Sociale
10 rue Fresneau
17320 MARENNES
Tél. 05 46 85 09 87

Msa Service social

Délégation Territoriale d'Action Sociale
10 rue Fresneau
17320 MARENNES
Tél. 05 46 85 09 87

CRAM Service social

au centre médico social
10 rue Fresneau à Marennes
Tél. 05 46 84 39 97
Permanence sur rendez-vous avec l'assistante sociale CRAMCO à Marennes
Le 2ème mercredi matin de chaque mois.

CCAS - Centre communal d'action sociale

23 rue Dubois Meynardie
17320 MARENNES
Tél. 05 46 85 75 43
Accueil et accompagnement des personnes en difficulté. Aides financières et alimentaires...
Ouverture : du lundi au jeudi de 9h00 à 12h30 et de 14h00 à 17h00 ; le vendredi de 9h00 à 12h30 et de 14h00 à 16h00.

Service social maritime

3 rue du Maréchal Foch
17320 MARENNES
Tél. 05 46 85 60 73
Permanence avec l'assistant social des affaires maritimes :
Le lundi de 9h00 à 12h00, le jeudi de 14h00 à 16h00 ou sur rendez-vous.

AFAD 17 - Aide familiale à domicile

1 rue Fradin
17320 MARENNES
Tél. 05 46 85 31 38
Mail : afad172@wanadoo.fr

Des intervenantes sociales et familiales et des auxiliaires de vie sociale aident les familles (pendant une grossesse, après une naissance, une maladie, une hospitalisation, une séparation, lors de la reprise d'un emploi...).

L'intervention se fait au domicile des familles (aide auprès des enfants, entretien du logement, accompagnement dans les activités de loisirs...).

Caisse de Secours des Marins de la Marine Marchande

26 rue Patoizeau
17560 BOURCEFRANC-LE CHAPUS
Tél. 05 46 85 32 60
Mail : jean-marie.berbudeau@wanadoo.fr
Président : M. Berbudeau

Aide aux familles endeuillées. Secours immédiat aux familles de marins péris en mer ou décédés des suites directes d'un accident de la mer. Secours annuel octroyé aux veuves et orphelins de ces marins.

Secours Catholique

9 rue du Couvent
17390 LA TREMBLADE
Présidente : Mme Benest
Permanence à Marennes : salle Saint Pierre, place du 8 mai 1945.
Tous les 2ème et 4ème mercredi de chaque mois de 14h30 à 16h30.



Le social, la solidarité

Collectif caritatif

16 rue des Arums
17320 MARENNES
Tél. 05 46 85 63 02
Mail : michelehoang@aol.com
Présidente : Mme Hoang Gia
Distribution de denrées alimentaires aux personnes démunies, en partenariat avec la banque alimentaire et les mairies.

L'entraide protestante ou diaconat des îles de Saintonge

5 chemin Vert
17750 ETAULES
Présidente : Mme Barraud
Vente de vêtements dans le temple de Marennes, face à la poste : le jeudi de 14h00 à 16h00.

Croix rouge

Maison des associations
100 rue Georges Clémenceau
17320 MARENNES
Mail : josiane-laporte@orange.fr
Présidente : Mme Laporte
Permanence tous les mardis de 15h00 à 17h00.

Association Résilience

10 rue Jean Bart
17560 BOURCEFRANC-LE CHAPUS
Tél. 05 46 36 66 41
Mail : resilience17@orange.fr
Site : <http://resilience17.free.fr>
Président : M. Jambut
L'association Résilience vise à réveiller les forces de vie en agissant dans divers domaines : échanges de savoirs, rencontres / débats sur des thèmes, toutes actions visant à faire connaître le concept de résilience.

Lion's club de Marennes

Siège social : Mairie - BP 76
17320 MARENNES
Mail : Rmarnetto@orange.fr
Président : M. Marnetto
Club Service, actions de bienfaisance.

Association Humanitaire "Solidarité Lettonie PECO17"

43 bis impasse Foch
17320 MARENNES
Tél. 05 46 47 61 29 ou 06 50 25 76 40
Mail : solidarite.lettonie@wanadoo.fr
Site : www.solidarite-lettonie.info
Accueil d'enfants défavorisés ou orphelins lettons dans des familles d'accueil bénévoles pour l'été, échanges culturels (adolescents).

Comité de parrainage 17

5 rue du Bois d'Huré
17140 LAGORD
Tél. 05 46 51 84 76
Mail : comite.parrainage17@orange.fr
Site : www.comitedeparrainage17.org
Le parrainage a pour objectif la construction d'une relation affective privilégiée instituée entre un parrain et un filleul au travers de moments partagés.

Parce qu'aujourd'hui la famille est souvent dispersée, les parents sont parfois isolés, les générations peuvent manquer de contact entre elles.

L'association œuvre dans un cadre national de référence "la charte du parrainage d'enfants en France", qui précise l'éthique, offre des garanties de qualité et de sécurité pour sa mise en œuvre.

Permanence à Rochefort le vendredi sur rendez-vous uniquement.

Permanence sur Royan le lundi après-midi de 14h30 à 17h30

Espace parental, 1 rue Louis de Foix.

Le logement, l'habitat

24

Programme d'intérêt général habitat - logement locatif

La rareté des logements locatifs et le coût des loyers sont les principales raisons qui ont conduit la communauté de communes du bassin de Marennes à mettre en place un dispositif de développement de l'offre de logements locatifs à loyers conventionnés et intermédiaires.

Des subventions importantes peuvent être accordées aux bailleurs privés pour les aider à réaliser des projets de logements locatifs à l'année.

Renseignements à : Habitat et Développement

Boulevard Réaumur

85013 LA ROCHE SUR YON

Tél. 02 51 36 82 63 - Fax : 02 51 36 83 82

Mail : hdocean@hd-ocean.com

M. Philippe POUILLAIN

Bailleurs sociaux

Habitat 17

9 avenue de Mulhouse

17041 LA ROCHELLE CEDEX

Tél. 05 46 27 64 80

SEMIS - Société d'Economie Mixte Immobilière Saintonge

52 cours Genêt

17100 SAINTES

Tél. 05 46 93 42 97 - Fax : 05 46 74 37 23

Mail : semis@semis-ophlm.com

Société anonyme d'HLM Atlantic Aménagement

9 avenue Jean Guiton

17026 La Rochelle Cedex 1

Tél. 05 46 52 06 06

Services liés au logement et à l'habitat

ADIL - Agence Départementale d'Information sur le Logement

70 bis avenue Jean Guiton

17000 LA ROCHELLE

Tél. 05 46 34 41 36 - Fax : 05 46 34 13 27

Mail : contact@adil17.org

*Ouverture : du lundi au vendredi de 9h à 12h30 et
14h à 17h30.*

Permanence à Marennes à la communauté
de communes - 10 rue Maréchal Foch

*le 3ème mercredi de chaque mois impair de 9h30
à 12h30.*

CAUE - Centre Architecture Urbanisme Environnement 17

25 Bd République

17076 LA ROCHELLE Cedex 09

A Marennes sur rendez-vous à la commu-
nauté de communes

10 rue Maréchal Foch.

Tél. 05 46 31 71 90



Le logement, l'habitat

PACT de la Charente Maritime

110 Grande Rue
17 180 PERIGNY
Tél. 05 46 07 49 99 - Fax : 05 46 07 49 86
Mail : CAL.17@wanadoo.fr

Assister les personnes (propriétaires ou locataires), notamment celles ayant des ressources modestes, pour améliorer leurs conditions de logement.

Différents services offerts : conseil, assistance à la maîtrise d'ouvrage, service de gestion locative, diagnostics ...

Permanence sur Rochefort à la communauté d'agglomération - rue Pujos.

Le 4ème vendredi de chaque mois de 10h00 à 12h00

Maison_ système, Toutes autres directions

5 rue des Menuts
33000 BORDEAUX
Tél. 05 57 95 84 12
Mail : maison_systeme@no-log.org

Accompagner un public à revenus modestes, sensible aux démarches écologiques et prêt à participer à la mise en œuvre de leur habitat.

L'association offre une aide à l'évaluation des ressources, au cahier des charges, aux démarches administratives, au montage financier ; des conseils et une assistance de la conception à la réalisation.

L'association intervient en Charente Maritime en réseau avec des partenaires locaux.

Castors de l'ouest

62 quater Bd André Sautel
17000 LA ROCHELLE
Tél. 05 46 34 72 62
Mail : larochelle@castorsouest.fr

L'association a pour but d'aider les particuliers dans leur projet d'auto construction (neuf ou rénovation) : aide pour réaliser les plans, pour demander un permis de construire, des devis, suivi de chantier...



Le 1% logement

Le 1% logement est l'appellation usuelle en France de la participation des employeurs à l'effort de construction créé en 1953, après la seconde guerre mondiale.

Depuis 1992 ce taux a été ramené à 0,45% de la masse salariale et seules les entreprises d'au moins 20 salariés y sont assujetties.

Les fonds collectés sont destinés à aider les salariés de ces entreprises :

- ♦ dépôt de garantie pour accéder à la location,
- ♦ prêt pour accéder à la propriété,
- ♦ aide à la mobilité professionnelle...

Pour connaître toutes les aides et leurs conditions d'octroi, renseignez-vous auprès de l'organisme collecteur du 1% logement auquel cotise l'entreprise qui vous emploie.

La santé, le handicap

26

Infos pratiques

- Centre hospitalier de Rochefort - Tél. 05 46 82 20 20
- Cancer info service - Tél. 0 810 810 821
- Drogue info service - Tél. 0 800 231 313
- Sida info service - Tél. 0 800 840 800
(appel anonyme et gratuit)
- Tabac info service - Tél. 0825 309 310
- SOS amitié - Tél. 01 42 33 08 08
- SOS dépression - Tél. 01 40 47 95 95
- SOS suicide - Tél. 01 40 44 46 45
- Croix Rouge écoute - Tél. 0 800 858 858
(appel anonyme et gratuit depuis un poste fixe)
- Ecoute et soutien pour les jeunes
Site : filsantejeunes.com

Hôpital local de Marennes

9 avenue du Maréchal Leclerc
17320 MARENNES
Tél. 05 46 85 01 38

Les services offerts par l'hôpital :

- hospitalisation en médecine générale et soins de suite,
- accueil en établissement hébergeant des personnes âgées dépendantes (EHPAD) et en foyer logement.

Santé au travail

(anciennement médecine du travail)
Association pour l'action sociale (APAS)
9 avenue du Maréchal Leclerc
17320 MARENNES
Tél. 05 46 85 95 90

MDPH - Maison départementale des personnes handicapées

2 rue Victor Hugo
17000 LA ROCHELLE
Tél. 0 800 15 22 15

Ouverture : du lundi au vendredi de 9h00 à 12h00 et de 14h00 à 17h00.

La MDPH assure huit missions, dont :

- informer et accompagner les personnes handicapées et leur famille dès l'annonce du handicap et tout au long de son évolution,
- recevoir toutes les demandes de droits ou prestations qui relèvent de la compétence de la commission des droits et de l'autonomie.

Planning familial

Centre hospitalier
16 rue du Dr Peltier
17300 ROCHEFORT
Tél. 05 46 82 20 05
Ouvert à tout public.

Consultations médicales pour la contraception, informations sur la sexualité, l'éducation familiale, conseil conjugal, entretiens pré et post IVG.

Entretiens et consultations médicales gratuits pour les mineurs désirant garder le secret et pris en charge par la sécurité sociale pour les autres.



La santé, le handicap

Consultations spécialisées

PMI - Protection Maternelle et Infantile

Puéricultrices, médecin, sage-femme
Centre médico-social
10 rue Fresneau
17320 MARENNES
Tél. 05 46 85 09 87

La PMI est un service départemental à disposition des familles pour répondre à leurs demandes sur la santé et le développement des enfants de 0 à 6 ans à la maison, chez l'assistante maternelle, à l'école...

Ces prestations et conseils sont assurés gratuitement dans le respect du secret professionnel.

C'est un service de santé publique ouvert à tous.

CAMPE - Centre d'aide médico-psychologique à l'enfance

10 rue Fresneau
17320 MARENNES
Tél. 05 46 85 49 47

Centre de consultations spécialisées pour les enfants et les adolescents (0 à 18 ans).

Accueil parents-enfants.

Equipe pluridisciplinaire (pédopsychiatre, psychologue, psychomotricien, orthophoniste, assistante sociale, éducatrice) proposant une orientation rapide et adaptée : soins individuels et/ou en groupe, prise en charge globale de l'enfant et de sa famille.

CMPP - Centre médico psycho pédagogique

Rue du Docteur Roux
17320 MARENNES
Tél. 05 46 85 19 35

Consultation, diagnostic, soins auprès d'enfants ou de jeunes adultes (0 à 18 ans voire 20 ans selon les situations) présentant des difficultés personnelles, familiales, scolaires, sociales, psychologiques, de développement...

Prise en compte de la souffrance de l'enfant et facilitation de ses relations avec son environnement familial, scolaire et parfois professionnel.

CMP - Centre médico-psychologique

Antenne du centre hospitalier de La Rochelle-Hôpital Marius Lacroix
Rue du Docteur Roux
17320 MARENNES
Tél. 05 46 85 23 43

Ouverture : le lundi de 14h00 à 16h00 et le jeudi de 10h00 à 12h00.

Centre de consultation spécialisé en psychiatrie pour adultes. Le CMP offre un accueil, une orientation rapide et adaptée en santé mentale.

Structures, associations

Soins à domicile

Santé à Domicile (SAD 17)
Rue du Docteur Roux
17320 MARENNES
Tél. 05 46 85 36 55

La santé, le handicap

28

SAMSAH - Service d'accompagnement médico-social pour adultes handicapés

Rue de Treuil Bois
17320 SAINT-JUST-LUZAC
Tél. 05 46 76 78 12 - Fax : 05 46 47 09 61

Faciliter le maintien à domicile des personnes polyhandicapées (taux d'invalidité supérieur à 80%), après orientation préalable de la MDPH.

APF - Association des Paralysés de France

7 rue Docteur Roux
17000 LA ROCHELLE
Tél. 05 46 30 46 60

SESSAD - Service éducation spéciale soins à domicile

7 rue Général de Castelnaud
17000 LA ROCHELLE
Tél. 05 46 67 81 08

ADAPEI - Association départementale des amis et parents d'enfants inadaptés

20 rue Meschinet de Richemond
17000 LA ROCHELLE
Tél. 05 46 43 20 24

Synergie 17

Centre d'accueil et de soins spécialisés pour les toxicomanes et leurs familles
31 rue Pasteur
17300 ROCHEFORT
Tél. 05 46 83 16 52

Ouverture : du lundi au vendredi de 9h00 à 12h00 et de 14h00 à 18h00 et autres horaires sur rendez-vous.

- ♦ Trois intervenants sur la permanence de Rochefort : une éducatrice spécialisée et trois psychologues cliniciens.
- ♦ Public : toxicomanes, familles, conjoints, parents, proches.
- ♦ Finalité : aider toutes personnes toxicomanes et celles qui risquent de le devenir, à construire leur projet de vie sans les drogues ou avec l'aide d'une thérapie. Accueil, évaluation et prise en charge, accompagnement psychologique, psychothérapeutique, social, individuel et /ou familial.
- ♦ Actions de prévention de type informative et accompagnative.

Synergie 17 a quatorze ans d'expérience et propose des mesures d'accompagnement et des thérapies familiales.

AIDES

21 rue des Cordeliers
14 rue Sanducci
17000 LA ROCHELLE
Tél. 05 46 29 86 41 - Fax : 05 46 29 84 53
Site : www.aides.org
Ecoute, accueil des personnes touchées par le VIH et leurs proches.



ABSOLUS 17

Centre associatif des Cordeliers
17000 LA ROCHELLE
Tél. 05 46 68 58 77
Lutte contre le sida en Charente Maritime.

Alcooliques anonymes

Groupe Mimosas
Salle du presbytère
28 rue Fresneau
17320 MARENNES
Tél. 05 46 99 91 70
Réunion tous les vendredis à 20h30.

La maison de Pierre

Groupe d'entraide mutuelle Marennes-
Oléron
Rue Carinena
17310 SAINT PIERRE D'OLERON
Tél. 05 46 36 47 31
Site : <http://blog.ifrance.com/>
Mail : espoir.dixsept@orange.fr
*Permanence à Marennes : à la maison des associa-
tions 100 rue G. Clémenceau.
Les lundis de 14h00 à 17h00, les jeudis, vendredis
de 10h30 à 17h00.*

“Dépression, troubles psychiques, isole-
ment... quand le mal-être est trop pesant, se
faire soutenir ou s’investir”. La maison de
Pierre se veut un lieu convivial pour échan-
ger, dialoguer, retrouver l’envie d’avoir
envie, lutter contre l’isolement et la solitude.

Donneurs de sang bénévoles du canton de Marennes

8 rue Gambetta
17320 MARENNES
Tél. 05 46 85 66 16
Président : M. Dufour

Les adhérents donneurs sont conviés : 4 fois
par an pour les hommes et 3 fois par an pour
les femmes. Le don du sang, c’est être sen-
sible à toute souffrance, c’est manifester des
sentiments de bonté, de solidarité et de fra-
ternité.

Les dons ont lieu dans la salle des fêtes
selon un calendrier.

P’tit hom 17

21 rue de la Vieille Forge
17600 NIEULLE SUR SEUDRE
Tél. 05 46 85 78 27
Présidente : Mme Viollet

Association pour enfants handicapés atteints
d’une infirmité motrice cérébrale.
Changer la mentalité et le regard porté sur le
handicap de l’enfant. Mettre en relation les
parents d’enfants IMC pour qu’ils puissent
partager leur expérience et se conseiller
mutuellement.



Les seniors

30

Le CLIC - Centre local d'information et de coordination

16 rue Henri Dunand

17200 ROYAN

Tél. 05 46 05 58 40 - Fax : 05 46 23 15 70

Ouverture : du lundi au vendredi de 8h30 à 12h30 et de 13h30 à 17h00.

Permanence téléphonique tous les jours de 8h à 22h, week-ends et jours fériés compris au 06 80 51 40 00.

Dispositif de proximité, le CLIC a pour objectif prioritaire le maintien à domicile des personnes âgées autonomes et dépendantes. Il assure un accueil personnalisé et gratuit quelle que soit la demande.

Possibilité d'y trouver des informations et des conseils dans les domaines suivants : aide ménagère à domicile, garde à domicile, accueil temporaire, service d'urgence, portage de repas à domicile, adaptation du logement, aides techniques, fiscalité, mesures de protection juridique, animations, loisirs...

Caisses de retraite

CICAS - Centre d'information conseil et accueil des salariés

Immeuble "Le Sextant" - Le Bout Blanc
17000 La Rochelle

- ♦ Permanence à La Tremblade - au CCAS
37 rue de la Seudre - Tél. 0 820 200 246
Le 2ème et 4ème jeudi de chaque mois, toute la journée, sur rendez-vous.

CRAMCO - Caisse régionale d'assurance maladie du Centre-Ouest

Info Retraite / Agence Retraite
37 avenue Président René Coty
87048 LIMOGES CEDEX 2
Site : www.cram-centreouest.fr

- ♦ Permanence information retraite à La Tremblade - au CCAS
37 rue de la Seudre - Tél. 0 821 10 87 00
Le mercredi matin sur rendez-vous
- ♦ Permanence, sur rendez-vous, de l'assistante sociale CRAMCO à Marennes au centre médico social, 10 rue Fresneau
Tél. 0 820 904 144
Le 2ème mercredi de chaque mois de 9h30 à 12h00.

Structures d'accueil

EHPAD - Etablissement hébergeant des personnes âgées dépendantes "Le Louvois"

2 rue Etienne Tétaud
17560 BOURCEFRANC-LE CHAPUS
Tél. 05 46 85 71 41 - Fax : 05 46 85 71 61
Mail : lelouvois@atash.fr

Maison de retraite "La Roseaie"

Petite unité de vie
1 avenue de la République
17560 BOURCEFRANC-LE CHAPUS
Tél. 05 46 85 41 13

Centre de gérontologie "La Coralline"

24 rue Monard
17600 LE GUA
Tél. 05 46 22 80 46 - Fax : 05 46 22 87 77



Les seniors

Hôpital Local

9 avenue du Maréchal Leclerc
17320 MARENNES
Tél. 05 46 85 01 38

- ♦ Hospitalisation en médecine générale et soins de suite.
- ♦ Etablissement Hébergeant des Personnes Agées Dépendantes (EHPAD) de 181 lits en hébergement définitif et 4 places d'hébergement temporaire. L'EHPAD comprend une unité Alzheimer offrant 3 places d'accueil jour, 23 places définitives et 1 place temporaire. Les lits EHPAD sont habilités aide sociale.
- ♦ Un foyer logement de 10 logements.

Association Equinoxe

BP 80
17320 MARENNES
Tél. 05 46 85 01 38
Mail : animation@hopital.marennes.fr

- ♦ Améliorer la vie des personnes âgées à l'hôpital.
- ♦ Animation (lotos, anniversaires, kermesse (1er dimanche de juillet), marché de Noël, spectacles...) pour les résidents de l'hôpital de Marennes.

Services d'aide à domicile

AFAD 17 - Aide Familiale à Domicile

Auxiliaires de Vie Sociale
1 rue Fradin
17320 MARENNES
Tél. 05 46 85 31 38
Mail : afad172@wanadoo.fr

Centre communal d'action sociale (CCAS)

6 rue du Maréchal Foch
17320 MARENNES
Tél. 05 46 85 75 43

L'objectif est d'apporter une aide matérielle et psychologique aux personnes âgées de plus de 60 ans, dépendantes ou non, et aux personnes handicapées ne pouvant effectuer seules les tâches de la vie quotidienne.

Travaux ménagers, entretien du linge, préparation des repas, aide à la toilette, aide à la mobilité, les courses...mais aussi travaux de jardinage, petits travaux bricolage, peinture, nettoyage de vérandas.

Ouverture : du lundi au jeudi de 9h00 à 12h30 et de 14h00 à 17h00 - le vendredi de 9h00 à 12h30 et de 14h00 à 16h00.

La Fée Bleue

54 rue Charles Hervé
Tél. 05 46 36 53 56 - 06 24 43 12 35
17750 ETAULES

Aider 17

Agence groupe Mutualité sociale agricole (Msa)
1 rue Etchebarne
17320 MARENNES
Tél. 05 46 97 50 88

Ophel service

18 rue des Rosiers
17320 MARENNES
Tél. 05 46 85 65 54

Les seniors

32

Service de soins à domicile

SAD - Santé à domicile

Rue du Dr Roux
17320 MARENNES
Tél. 05 46 85 36 55

Service de portage de repas

Atelier Protégé Oléron

ZAC des Bris
17370 SAINT TROJAN LES BAINS
Tél. 05 46 76 14 24

Services de télé-alarme

Les services de télé-alarme proposent la location d'un boîtier (médaillon, bracelet) que la personne âgée porte sur elle. Au moindre problème, il suffit de l'actionner pour entrer en relation avec une centrale de surveillance opérationnelle 24h/24.

Téléassistance ASA - Association Sécurité Assistance pour personnes âgées

10 bis rue Jean-Pierre Coulon
17110 SAINT GEORGES DE DIDONNE
Tél. 05 46 06 05 00

Présence verte

Agence groupe Mutualité sociale agricole
1 rue Etchebarne
17320 MARENNES
Tél. 05 46 97 50 88

Les associations pour les seniors

Club du Temps Libre

1 rue Bois Monceau
17 560 BOURCEFRANC-LE CHAPUS
Tél. 05 46 85 44 09 ou 05 46 36 61 17
Président : M. Pedelmas Armand
Activités hebdomadaires le mardi de 14h00 à 18h00 (jeux de cartes et autres), le jeudi de 14h00 à 18h00 (atelier couture, broderie, activités manuelles, etc...)
Repas dansant trimestriel, lotos, excursions, concours de belote.
Ces activités se déroulent 2 rue des jardins (face à la caserne des pompiers). Elles visent à favoriser les liens et permettre aussi une meilleure intégration dans la cité pour les nouveaux arrivants.

Les Récréatives

Pour tout courrier et renseignement :
Mme Hervé Nicole
57 rue de Monboileau
17320 HIERS-BROUAGE
Tél. 05 46 36 35 90
Président : M. Pineaud Emmanuel
Association de loisirs destinée à faire sortir de la monotonie nos retraités.
Le mercredi après-midi organisation de jeux et sorties.



Les seniors

33

Les Cheveux d'Argent

16 rue de la Fontaine

17600 LE GUA

Tél. 05 46 22 81 58

Présidente : *Mme Coillot Huguette*

Réunion hebdomadaire le mardi : belote, tarot.

Loto 2 fois par an ; repas dansant et deux repas gratuits.

Fermeture en août.

Club Détente et Loisirs

29 rue du Petit Breuil

17320 MARENNES

Tél. 05 46 85 46 18 ou 05 46 85 15 15

Président : *M. Guillemin André*

Différents jeux de cartes et de société tous les jeudis de 14h00 à 18h00 (sauf en août).

Peinture sur soie et bridge tous les lundis (dans les locaux Allée du Tribunal).

Concours de belote avec repas, repas dansant à Noël, fête des mères, sorties, voyages.

Les Salines

6 impasse des Roses

17600 NIEULLE SUR SEUDRE

Tél. 06 73 99 19 48 ou 05 46 75 63 21

Présidente : *Mme Anger Annick*

Jeux de cartes et plus le mardi ; 2 à 3 lotos par an.

Voyages.

A partir de 40 ans jusqu'à...

Club des Anciens

Maison des associations

9 place André Dulin

17320 SAINT-JUST-LUZAC

Tél. 05 46 85 53 67 ou 05 46 85 51 67

Présidente : *Mme Ballet Jacqueline*

Réunions des anciens, jeux de cartes, anniversaires, activités diverses.



UNRPA - Union nationale des retraités personnes âgées

Avenue Pierre Sibard

17570 LES MATHES

Tél. 05 46 22 12 28

L'enseignement, la vie scolaire

34

Bourcefranc-Le Chapus

Ecole maternelle
6 rue de la Plataïne
17560 BOURCEFRANC-LE CHAPUS
Tél. 05 46 85 04 59

Ecole élémentaire E. Hierrot
9 bis rue de l'Hôtel de Ville
17560 BOURCEFRANC-LE CHAPUS
Tél. 05 46 85 03 97

Lycée de la mer et du littoral
Rue William Bertrand
17560 BOURCEFRANC-LE CHAPUS
Tél. 05 46 85 45 05

Hiers-Brouage

Groupe scolaire Samuel Champlain
7 rue de la Caserne
17320 HIERS-BROUAGE
Tél. 05 46 85 23 40

Le Gua

Ecole maternelle du Logis
11 rue Pierre Loti
17600 LE GUA
Tél. 05 46 22 82 91

Ecole élémentaire
26 rue Samuel Champlain
17600 LE GUA
Tél. 05 46 22 81 60

Marennes

Ecole maternelle des Tilleuls
1 rue Samuel Champlain
17320 MARENNES
Tél. 05 46 85 05 11

Ecole élémentaire Henri Aubin
156 rue Georges Clémenceau
17320 MARENNES
Tél. 05 46 85 00 64

Collège Jean Hay
25 avenue de Beaulieu
17320 MARENNES
Tél. 05 46 85 36 33



Nieulle sur Seudre

Ecole publique
3 place de la Mairie
17600 NIEULLE SUR SEUDRE
Tél. 05 46 85 15 80

Saint-Just-Luzac

Groupe scolaire E. Tabarly
12 rue du 19 mars 1962
17320 SAINT-JUST-LUZAC
Tél. 05 46 85 61 34

Saint-Sornin

Ecole élémentaire
17 place Saint Saturnin
17600 SAINT-SORNIN
Tél. 05 46 85 62 50

Inspection de l'Education Nationale

1 avenue du Général de Gaulle
17560 BOURCEFRANC-LE CHAPUS
Tél. 05 46 36 91 18 - Fax : 05 46 85 92 83

Inscriptions écoles, garderies périscolaires

Les inscriptions se font auprès des écoles concernées et dans les mairies pendant les vacances scolaires.

➔ Renseignez vous auprès de votre école ou de votre mairie.

L'enseignement, la vie scolaire

35

Associations de parents d'élèves

FCPE - Fédération des conseils de parents d'élèves

18 rue du commandant Lucas
17320 MARENNES
Tél. 05 46 85 15 40
Mail : fcpemarennes.college@yahoo.fr
Site : www.fcpe.asso.fr

Président : M. FROC Jean-Pierre
Défendre l'école laïque, l'égalité des chances devant l'éducation (gratuité, bourses...)
Lutter contre l'échec scolaire et en faveur de rythmes scolaires adaptés à l'enfant.

LIPE - Liste indépendante des parents d'élèves

18, rue Gaston Sellier
17320 MARENNES
Tél. 05 46 36 25 11
Mail : lipemarennes@aol.com
Président : M. FRADET Frédéric
Représentation aux instances de l'école maternelle, l'école élémentaire et du collège de Marennes.
Activités festives (ventes de gâteaux, bourse aux jouets, bourse aux vêtements) pour récupérer des fonds pour les établissements scolaires de Marennes.

Les moussaillons de l'école de Saint-Just-Luzac

3 rue Jean Moulin
17 320 SAINT-JUST-LUZAC
Tél. 05 46 85 53 84
Mail : familletaillandier@tele2.fr
Président : M. TAILLANDER Franck
Organisation de diverses manifestations (ex : bourse aux jouets, carnaval, foire aux géraniums ; kermesse...) dont les produits permettent aux enfants scolarisés à Saint Just-Luzac de bénéficier de matériel pédagogique et de sorties culturelles en rapport avec le programme.

APE Hiers-Brouage Les amis de l'école

5 rue Duc Elie
17 320 HIERS-BROUAGE
Tél. 05 46 75 26 13 - Fax : 05 46 75 26 13
Présidente : Mme PALUDETTO Laurence
Organisation d'une foire aux fleurs le 8 mai et une brocante le 1er novembre.

APE des parents d'élèves du RPI de Nieulle sur Seudre, Saint-Sornin, La Gripperie

5 impasse des Roses
17600 NIEULLE SUR SEUDRE
Tél. 05 46 85 26 49
Présidente : Mme CHEVALIER Natacha
Réculte de fonds pour les écoles (vente de bulbes, loto, kermesse).

Association des enfants guatais

Ecole élémentaire de Le Gua
26 rue Samuel Champlain
17600 LE GUA
Tél. 05 46 02 51 59 ou 06 86 08 14 09
Mail : enfantsguatais@legua-ecole.fr
Site : www.legua-ecole.fr
Président : M. DEHAUT Hugues
Organisation de manifestations festives et culturelles. Sorties "découverte du patrimoine et de l'environnement" adaptées aux enfants.

Association sportive scolaire

Les Drôles du Sport

Association USEP regroupant les écoles de Hiers-Brouage, Saint-Sornin, Nieulle sur Seudre, Saint-Just-Luzac, Marennes et Bourcefranc-Le Chapus.
9 bis, rue de l'hôtel de ville
17560 BOURCEFRANC-LE CHAPUS
Tél. 05 46 85 03 97
Mail : e-bourcefranc-le-chapus@ac-poitiers.fr
Organisation sur l'année scolaire de rencontres sportives et culturelles des écoles du canton de Marennes.

Les tout-petits, les enfants les adolescents, la famille

36

Sur le canton, la communauté de communes s'est engagée dans un Projet Educatif Local (PEL), c'est-à-dire une politique en faveur des enfants et des jeunes (0 – 25 ans) pour leur offrir des structures, services adaptés qui répondent aux besoins des familles.

Faire garder son enfant

Structure multi accueil (crèche et halte-garderie) "Cap au Vent Moussaillons"

42 rue de la République
17320 MARENNES
Tél. et fax : 05 46 36 53 08
Mail : creche-moussaillon@orange.fr

La structure offre plusieurs modes de garde pour les enfants de 2 mois et demi à 6 ans : régulier, occasionnel, péri-scolaire et d'urgence.

Ouverture : du lundi au vendredi de 7h30 à 18h30.

Association d'assistantes maternelles agrées - "1,2,3 Eveil"

13 rue des Martyrs
17320 MARENNES
Tél. 05 46 85 21 90
Mail : asso-123.eveil@hotmail.fr
Présidente adjointe : Mme Baudry

Accueil des enfants avec les assistantes maternelles de l'association dans la salle polyvalente, selon planning en mairie et à la PMI. Ouvert également aux parents. Ateliers et journées à thème.

PMI - Protection Maternelle et Infantile

10 rue Fresneau
17320 MARENNES
Tél. 05 46 85 09 87

Information sur les modes de garde et aide à la recherche d'une assistante maternelle agréée.

Vous recherchez un mode de garde

Contactez la mairie de votre domicile ou la Protection Maternelle et Infantile pour obtenir la liste des assistantes maternelles agréées.

Un portail internet dédié aux modes de garde.

Ce portail offre un service individualisé d'information aux familles à la recherche un mode de garde
mon-enfant.fr

Se faire aider ponctuellement

AFAD 17 - Aide familiale à domicile

1 rue Fradin
17320 MARENNES
Tél. 05 46 85 31 38
Mail : afad172@wanadoo.fr

Des intervenantes sociales et familiales et des auxiliaires de vie sociale aident les familles momentanément en difficulté (pendant une grossesse, après une naissance, une maladie, une hospitalisation, une séparation, lors de la reprise d'un emploi...).

L'intervention se fait au domicile des familles (aide auprès des enfants, entretien du logement, accompagnement dans les activités de loisirs...).



Les tout-petits, les enfants les adolescents, la famille

37

Eveil des tout-petits et petits

Ateliers d'éveil parents-enfants

Pour les enfants de la naissance à 3 ans, accompagnés d'un parent ou d'un adulte.

Accueil libre et gratuit.

♦ **A Bourcefranc-Le Chapus :**

Salle de la Plataine - Rue de la Plataine
(à côté de l'école maternelle)

Ouverture : les jeudis de 9h30 à 11h30, en dehors des vacances scolaires.

♦ **A Le Gua :**

Salle Mercier - 71 rue Samuel Champlain

Ouverture : les jeudis de 9h30 à 11h30, en dehors des vacances scolaires.

Pour obtenir le calendrier ou des informations, téléphoner au :

- ♦ 05 46 88 14 41 (secrétariat Caf)
- ♦ 05 46 85 76 92 (Mme Lançon Véronique - communauté de communes)

Quand les bébés bouquinent

Médiathèque

10 rue Emile Fradin
17320 MARENNES

Tél. 05 46 85 72 98 - Fax : 05 46 75 11 94

Mail : mediatheque@mareennes.fr

Un mardi sur deux à 9h30.

Pour les petits jusqu'à 3 ans (accompagnés).

Et cric et crac

Médiathèque

10 rue Emile Fradin
17320 MARENNES

Tél. 05 46 85 72 98 - Fax : 05 46 75 11 94

Mail : mediatheque@mareennes.fr

Tous les mercredis à 16h00.

Des histoires pour les enfants de 3 à 5 ans.

L'heure du conte

Bibliothèque

Rue du 19 Mars 1962

17320 Saint Just-Luzac

Tél. 05 46 85 55 92

Le 3ème mercredi de chaque mois de 10h30 à 11h30.

A partir de 4 ans.



Bricabroc – les ateliers créatifs

Médiathèque

10 rue Emile Fradin
17320 MARENNES

Tél. 05 46 85 72 98 - Fax : 05 46 75 11 94

Un samedi par mois, de 14h30 à 16h30.

Pour les bricoleurs de 5 à 10 ans.

Les tout-petits, les enfants les adolescents, la famille

38

Temps libre et loisirs des enfants et des jeunes

Locaux jeunes

Trois espaces jeunes existent sur le canton : un local sur Bourcefranc-Le Chapus et deux en construction sur Saint-Just-Luzac et Le Gua. Ils accueillent les jeunes âgés de 12 à 20 ans.

→ Bourcefranc Le-Chapus :

5 bis rue Gambetta
17560 BOURCEFRANC- LE CHAPUS
Tél. 05 46 36 85 08
ou 06 25 64 08 23 (N. Mulot)
Mail : ass-jeunes-bourcefranc-le-
chapus@wanadoo.fr

Ouverture :

- Pendant la période scolaire : les mardis, jeudis et vendredis de 16h30 à 18h30 et les mercredis et samedis de 14h00 à 18h30.

- Pendant les vacances scolaires : du mardi au samedi de 14h00 à 19h00.

Suivant les sorties, les horaires peuvent changer.

→ Saint-Just-Luzac :

Association « Lé jeunes se mobiliz »
17320 SAINT-JUST-LUZAC
Tél. 06 27 06 18 67

→ Le Gua :

Association "Foyer des jeunes et des jeux"
(FDJ)²
17600 LE GUA
Tél. 06 27 64 00 79

Pour des informations sur les locaux jeunes de Le Gua et Saint-Just-Luzac, contacter :

Mme LANÇON Véronique

Communauté de communes
10 rue Maréchal Foch - BP 28
17320 MARENNES
Tél. 05 46 85 76 92 ou 06 23 58 92 17

ALSH - Accueil de loisirs sans hébergement

"Le Château des Enfants"

12 rue du pont de la Seudre
17320 MARENNES
Tél. 05 46 76 46 67 - Fax : 05 46 36 12 11
ou contacter la directrice :
Melle Penguilly - Tél. 06 29 73 54 15
Site : www.bassin-de-mareennes.com
Mail : le-chateau-des-enfants@orange.fr
Permanences : les mardis et jeudis de 14h00 à 16h00.

Ouverture du centre de loisirs : les mercredis et les vacances scolaires, de 7h30 à 18h30 avec organisation d'activités.

Le centre de loisirs du canton de Marennes accueille tous les enfants âgés de 3 à 12 ans.

Vacances Activ'

Pendant les petites vacances scolaires (sauf à Noël), des activités "découverte" sport et culture sont proposées aux enfants de 5 à 16 ans. Ces activités sont réalisées en partenariat avec les associations locales.

Des sorties ou actions familiales sont également proposées ponctuellement.

Programme / renseignements / inscriptions :

Mme LANÇON Véronique

Communauté de communes
10 rue Maréchal Foch - BP 28
17320 MARENNES
Tél. 05 46 85 76 92 ou 06 23 58 92 17



Les tout-petits, les enfants les adolescents, la famille

Informations jeunes

CDIJ - Centre Départemental Information Jeunesse

2 rue des Gentilshommes - BP 1005
17087 LA ROCHELLE Cedex 02
Tél. 05 46 41 16 36 - Fax : 05 46 41 50 35
Mail : cdij17@yahoo.fr
Site : www.infojeunesse17.com

*Ouverture : du mardi au vendredi de 10h00 à
12h30 et de 13h30 à 18h00.*

Pour trouver réponse à toutes vos questions :
transports, musiques, BAFA, emploi, sports,
Europe et international, emploi, loisirs,
études, projets de jeunes, vacances, forma-
tions, jobs, internet...

Les bibliothèques du canton

Bibliothèque de Bourcefranc- Le Chapus

22 bis rue Léon Oriou
17560 BOURCEFRANC- LE CHAPUS
Tél. 05 46 76 18 10

Présidente : Mme Massé

*Ouverture : le mardi de 16h30 à 17h30 en période
scolaire - le mercredi de 14h30 à 17h30 -
le samedi de 9h30 à 12h00.*

Bibliothèque de Le Gua

Place du Logis
17600 LE GUA

Ouverture : le mercredi de 13h30 à 16h30.

Bibliothèque de Nieulle sur Seudre

Dans un logement au dessus de la mairie
4 place de la Mairie
17600 NIEULLE SUR SEUDRE

*Ouverture : le mercredi de 16h00 à 18h00 et le
samedi de 10h00 à 12h00.*

Bibliothèque de Saint-Just-Luzac

"Bouquinons ensemble"
rue du 19 mars
17320 SAINT-JUST-LUZAC
Tél. 05 46 85 28 37
Mail : justlire@wanadoo.fr
Présidente : Mme MEMIN

Bibliothèque de Saint-Sornin

Dans les locaux de la mairie
1 place Saint-Saturnin
17600 SAINT-SORNIN

*Ouverture : le lundi, mercredi, vendredi de 10h00
à 12h00.*

Médiathèque

10 rue Emile Fradin
17320 MARENNES
Tél. 05 46 85 72 98

*Ouverture : le mardi de 10h00 à 12h00 et de
16h00 à 18h00 - le mercredi de 10h00 à 12h00 et
de 14h00 à 18h00 - le vendredi de 10h00 à 12h00
et de 16h00 à 18h00 -le samedi de 10h00 à 12h00
et de 14h00 à 17h00.*

Pour tous

Ludothèque "Lud'Oléron"

A la médiathèque de Marennes
10 rue Emile Fradin
Tél. 05 46 85 72 98 - Fax : 05 46 75 11 94
Un samedi sur deux, de 14h30 à 16h30.
Jeux sur place et à emporter.

Le cinéma "l'Estran"

Place Carnot
17320 MARENNES
Tél. 05 46 76 37 65

La piscine intercommunale

Ouverte en été
Route touristique - Marennes plage
17560 BOURCEFRANC-LE CHAPUS
Tél. 05 46 85 05 66

Les associations

40

Activités multiples

Nieulle sur Seudre

Association pour la Dynamique Nieullaise
(ADN)

17600 NIEULLE SUR SEUDRE

Contact : M. CHOLLET

Tél. 06 10 56 16 26

Aide à la promotion et au développement d'actions culturelles et sportives : tennis de table, gymnastique volontaire adultes et enfants, informatique, cuisine, livre club, tarot. Organisation de manifestations culturelles et festives.

Saint-Just-Luzac

Foyer Rural

17320 SAINT-JUST-LUZAC

Contact : Mme MORIN Marie

Tél. 05 46 85 07 90

Mail : mima.morin@club.fr

Club photo, travaux manuels, jeux de société, club informatique, tennis de table, randonnées pédestres.

Saint-Sornin

Saint-Sornin Accueil

17600 SAINT-SORNIN

Contact : Mme GRANDILLON M-Thérèse

Tél. 05 46 85 04 61

Mail : maritegrandillon@aol.com

Gymnastique pour tous, travaux manuels, VTT, manifestations diverses.

Animation communale

Bourcefranc-Le Chapus

Comité des Fêtes

17560 BOURCEFRANC- LE CHAPUS

Contact : Mme MEMBRUT Danielle

Tél. 05 46 85 15 24

Organisation de manifestations festives, culturelles...



Aux Amis du Vieux Chapus

17560 BOURCEFRANC- LE CHAPUS

Contact : Mme DULAC Odette

Tél. 06 14 60 60 02

Aider à la préservation, à l'amélioration et au développement du site du vieux Chapus.



Les associations

Marennnes

Association des Habitants de la Chainade et Nodes

17320 MARENNES

Contact : M. AUDEBERT Frédéric

Tél. 05 46 85 27 90 - 06 65 27 71 08

Animation des villages de la Chainade et de Nodes. Lien entre les habitants et les municipalités pour améliorer le cadre de vie de chacun.

Comité des Fêtes

17320 MARENNES

Contact : M. SLEGR James

Tél. 05 46 85 37 46

Organisation de manifestations festives, culturelles...

Association des Résidents de Marennnes Plage

17320 MARENNES

Contact : M. GAILDRAT Alain

Tél. 05 46 85 16 13 -

Mail : gaildrat.alain@orange.fr

ou barthelemy55@aol.com

Association de quartier.

Le Gua

Comité des Fêtes

17600 LE GUA

Contact : Mme VERNOUX Véronique

Tél. 05 46 22 88 62

Organisation de manifestations festives, culturelles...

Le Lien (journal d'information)

17600 LE GUA

Contact : Mme VIAUD Louissette

Tél. 05 46 22 81 39

Réalisation d'un journal communal d'informations.

SOUHE, Notre Village

17600 LE GUA

Contact : Mme GARRE Françoise

Tél. 05 46 22 57 71

Organisation d'animations sur le village de Souhé et réalisation d'un journal.

Saint-Just-Luzac

Comité des Fêtes

17320 SAINT-JUST-LUZAC

Contact : M. CHERE Olivier

Tél. 05 46 85 52 67 - 05 46 85 28 33

Mail : famille.chere@orange.fr

Organisation de manifestations festives , culturelles...

Saint-Sornin

Les Tilleuls

17600 SAINT-SORNIN

Contact : Mme JARRAULT Christine

Tél. 05 46 85 24 15

Organisation de manifestations festives, culturelles...



Les associations

42

Culture

Bourcefranc-Le Chapus

La Plage des Poètes

17560 BOURCEFRANC- LE CHAPUS

Contact : Mme BERTHAUD Monique

Tél. 05 46 85 23 36

Mail : berthaud.monique@free.fr

Cours de poésie et de lecture.

Comité de Jumelage Bourcefranc-Le Chapus
Rheinbrohl

17560 BOURCEFRANC- LE CHAPUS

Contact : Mme BRANDY Marie-Andrée

Tél. 05 46 85 14 68

Mail : brandy.joel@neuf.fr -

Les buts sont de favoriser les liaisons sportives, culturelles et professionnelles entre les deux villes, favoriser les échanges entre jeunes et adultes allemands et français et d'intensifier le bilinguisme.

Comédie du Louvois

17560 BOURCEFRANC- LE CHAPUS

Contact : Mme GUEGAND Annie

Tél. 05 46 85 50 96

Théâtre humoristique : écriture de texte, répétitions et représentations.

MAMBO (Mouvement Artistique et Musical de Bourcefranc)

17560 BOURCEFRANC- LE CHAPUS

Contact : M. DIEU Augustin

Tél. 05 46 85 62 90

Mail : augustin.dieu@orange.fr

Développer le goût du théâtre et du chant, répétitions et représentations.

Le Goéland

17560 BOURCEFRANC- LE CHAPUS

Contact : Mme BERTHAUD Monique

Tél. 05 46 85 23 36

Mail : berthaud.monique@free.fr

Organiser un concours annuel de poésie ouvert sur toute la France.

Hiers - Brouage

Association Aunis Saintonge Brouage
Québec

17320 HIERS-BROUAGE

Contact : Mme OLIVET Michelle

Tél. 05 46 85 10 04

Echanges culturels franco-québécois

Association Musique Amplifiée sur une
Gamme (AMALGAM)

17320 HIERS-BROUAGE

Contact : M. TILMANT François

Tél. 06 63 63 59 05

Développer la musique actuelle et amplifiée. Mise à disposition d'une salle, d'instruments et de matériel.

Le Gua

Comité de Jumelage Le Gua Huttenheim

17600 LE GUA

Contact : Mme BERUSSEAU Evelyne

Tél. 05 46 22 87 09

Echanges franco-allemands jeunes et adultes.

Patrimoine et culture du pays Guatais

17600 LE GUA

Contact : M. HERMINEAUD Jean-René

Tél. 05 46 22 87 41

Mail : hermineaud@gmail.com

Rénovation de petit patrimoine et atelier généalogie.



Les associations

Ecole de Musique ARTEMIS

17600 LE GUA

Contact : Mme DIGUET Laure

Tél. 05 46 05 50 30 - 06 21 26 53 45

Mail : ensemble.artemis@orange.fr

Musique, chant, déclamation et danse.

Ensemble vocal spécialisé en musique renaissance et baroque.

Ecole de Musique et Danses Anciennes (EMDA)

17600 LE GUA

Contact : Mme PANOPOULOS Michelle

Tél. 05 46 85 11 76 - 06 21 26 53 45

Mail : emda17@orange.fr

Ecole de musique ouverte à tous. Flûte à bec, viole de gambe, clavecin, orgue, luth, guitare baroque. Danses renaissance et baroque.

Marennes

Artisans Baladins

17320 MARENNES

Contact : M. JEFF D'ARGY

Tél. 05 46 85 02 46 - 06 28 66 16 99

Mail : jeffdargy@cegetel.net

Site : jeffdargy.com

Organisation de manifestations artistiques "tous Arts confondus".

Marennes Art et Culture

17320 MARENNES

Contact : M. SAUNIER Giles

Tél. 05 46 85 21 41

Mail : asso.mac@wanadoo.fr

Diffusion de spectacles vivants, conférences et expositions.

Avenir de Marennes

17320 MARENNES

Contact : M. BERTET Bernard

Tél. 05 46 85 63 10 - 06 78 22 51 54

Mail : bernard.bertet@neuf.fr

Formation de jeunes ou remise à niveau de musiciens amateurs. Orchestre d'harmonie.

Ecole de Musique

17320 MARENNES

Contact : Mme BENIER-PISANI

Tél. 05 46 85 72 41

Cours de formation musicale et pratique instrumentale. Chorale enfants, chorale adultes. Musique de chambre. Ensemble de guitares.

Groupe Lyrique Diapason

Maison des associations

100 rue Georges Clémenceau

17320 MARENNES

Contact : Mme DELAGE-POINTURIER

Liliane

Tél. 05 46 47 27 88 - 06 21 86 00 73

Mail : assoc.gdl@wanadoo.fr

Chants lyriques, opérette, variétés.

Association de Jumelage Marennes Caraquet

17320 MARENNES

Contact : Mme BAILLOU Catherine

Tél. 05 46 85 08 63

Mail : catherine-baillou@wanadoo.fr

Site : www.marennes.fr/terredechamplain

Entretenir les relations culturelles et économiques entre les deux villes. Faire connaître l'Acadie. Echanges franco-québécois.

Société d'Histoire du Canton de Marennes

17320 MARENNES

Contact : Mme LALLEMENT Michelle

Tél. 06 71 05 60 47

Mail : mkrauzman@wanadoo.fr

Site : pagesperso-orange.fr/SeudreCharente.org/

Faire connaître des pans de l'histoire locale par la publication de deux bulletins annuels.

Les associations

44

Saint-Just-Luzac

Harmonie de Saint-Just-Luzac "La Fraternelle"

17320 SAINT-JUST-LUZAC

Contact : M. BOYARD Philippe

Tél. 05 46 85 77 97 - Fax 05 46 85 52 60

Mail : annelisebouquet@wanadoo.fr

Site : fraternelle-harmonie.monsite.orange.fr

Harmonie d'instruments à vent (animation de festivités locales), enseignement du solfège et cours d'instruments (trompette, clarinette et flûte).

Saint-Sornin

Les Troubadours

17600 SAINT-SORNIN

Contact : M. DESIRE Michel

Tél. 05 46 85 21 17

Epanouissement du sens musical au travers de la musique et du chant.

Economie

Marennes

Force 7

17320 MARENNES

Contact : M. DAMAS Jean-François

Tél. 05 46 85 98 41 - Fax 05 46 85 54 41

Mail : deveco@bassin-de-marennes.com

Association regroupant les commerçants et artisans de la Communauté de Communes du bassin de Marennes qui a pour objectif de dynamiser les centres bourgs.

Environnement

Hiers-Brouage

Centre d'Animation du Marais et d'Etude Ornithologique

17320 HIERS-BROUAGE

Contact : M. PORTRON Didier

Tél. 06 67 61 03 19 - Fax 05 46 75 02 68

Mail : didierportron@freesurf.fr

Sauvegarde et mise en valeur du patrimoine naturel du marais de l'ancien golfe de Saintonge. Sorties nature à thème.

Marennes

Confrérie des Galants de la Verte Marennes

17320 MARENNES

Contact : M. METREAU Jean-Marc

Tél. 06 60 87 14 52

Faire connaître et apprécier l'huître verte de Marennes Oléron et la beauté du littoral.

Les Lasses Marennaises

17320 MARENNES

Contact : M. SIMONI Bruno

Tél. 05 46 36 61 64

Mail : bruno.simoni@wanadoo.fr

Site : leslassesifrance.com

Préservation et mise en valeur du patrimoine ostréicole notamment par la restauration des lasses à voiles traditionnelles.

Association Agréée pour la Pêche et la Protection du Milieu Aquatique La Gaule Marennaise

17320 MARENNES

Contact : M. GODRIE Jean-Pierre

Tél. 05 46 85 61 69

Gestion et animation du milieu aquatique du pays Marennes Oléron.



Les associations

Grand Syndicat des Marais de Brouage

Marennes

17320 MARENNES

Contact : M. LOQUET Philippe

Tél. 05 46 85 32 56

Entretien et gestion de l'ensemble des ouvrages du réseau hydraulique en vue de permettre la maîtrise des niveaux d'eau.

Nieulle sur Seudre

Association Foncière

17600 NIEULLE SUR SEUDRE

Contact : M. LABBE Jacky

Travail de surveillance, remembrement, gestion de l'hydraulique. Entretien des chemins, des canaux : fuchage, nettoyage.

Club Loisirs Informatique Chez Soi (CLIC)

17560 BOURCEFRANC- LE CHAPUS

Contact : M. SENNEGON Pierre

Tél. 06 79 28 51 45

Mail : p.sennegon@dbmail.com

Site : www.clic-17.asso.fr

Echanges d'informations en informatique entre adhérents. Enrichissement des connaissances de chacun en construisant une chaîne de solidarité.

Arts Plastiques et "Artistes Locaux"

17560 BOURCEFRANC- LE CHAPUS

Contact : Mme BERTHAUD Monique

Tél. 05 46 85 23 36

Mail : berthaud.monique@free.fr

Organiser des biennales des arts plastiques.

Loisirs

Bourcefranc-Le Chapus

Cartes et Jeux

17560 BOURCEFRANC- LE CHAPUS

Salle de la Plataine

Contact : M. DURVICQ Jack

Tél. 05 46 47 21 19 - 06 88 75 86 84

Mail : jdurvicq@club-internet.fr

Jeux de cartes (surtout le tarot, scrabble, belote...). Organisations de tournois internes ou inter-clubs.

Marennes

Club des Echecs de Marennes Oléron

Maison des associations

100, rue Georges Clémenceau

17320 MARENNES

Contact : M. NORMANDIN Francis

Tél. 05 46 85 51 60

Mail : f.normandin@yahoo.fr

Site : www.echecsmarennes.fr

Apprendre à un maximum de jeunes le jeu d'échecs avec des interventions en milieu scolaire et pour les intéressés qu'ils puissent continuer en club.

Couture et Loisirs

17560 BOURCEFRANC- LE CHAPUS

Salle de l'Estran (derrière le marché couvert à Bourcefranc-Le Chapus)

Contact : Mme DELAVOIE Christiane

Tél. 05 46 85 05 63

Dans la convivialité réalisation d'ouvrages divers : broderie, patchwork, crochet, tricot... vendus au profit d'associations caritatives.



Les associations

46

Rail Club Océan

Rue Fradin

17320 MARENNES

Contact : M. POGET Jacques

Tél. 05 46 85 14 58

Mail : silvestri.jean-pierre@wanadoo.fr

Modélisme ferroviaire.

Club de Scrabble

Salle des associations

100 rue Clémenceau

17320 MARENNES

Contact : M. NOUS

Tél. 05 46 85 26 98

Parties amicales entre adhérents et possibilité de tournois.

Association Sportive des PTT Pays Marennes Oléron

17320 MARENNES

Contact : M. JOUSSELIN Claude

Tél. 05 46 75 07 41 - 06 85 13 04 49

Site : asppt.royan@wanadoo.fr

Sortie pêches, promenade en mer. Ouvert à tout public.



Nieulle sur Seudre

Association Jambo 17

17600 NIEULLE SUR SEUDRE

Contact : M. JARRIAULT Michel

Sensibilisation aux risques en voiture, messages de sécurité routière.

Patriotisme

Marennes

FNACA - Fédération Nationale Anciens

Combattants Algérie

17320 MARENNES

Contact : M. BAUDET Serge

Tél. 05 46 85 20 01

Entretenir et renforcer les liens de camaraderie et de solidarité entre les anciens mobilisés en Algérie, Tunisie et Maroc.

Souvenir français Comité de Marennes

17320 MARENNES

Contact : M. LAGRANGE Gabriel

Tél. 05 46 85 35 10

Mail : glagrange2006@yahoo.fr

Conserver la mémoire des personnes pour la France et transmettre le devoir de mémoire aux générations futures.

Amicale des Anciens Combattants et Victimes de guerre

17320 MARENNES

Contact : M. LAGRANGE Gabriel

Tél. 05 46 85 35 10

Mail : glagrange2006@yahoo.fr

Regroupement d'anciens combattants et victimes de guerre. Actions sociales et de mémoire. Cérémonies patriotiques.

Anciens Combattants et Prisonniers de Guerre d'Algérie, Tunisie et Maroc

17320 MARENNES

Contact : M. DANET Claude

Tél. 05 46 85 73 85

Mail : jules.danet@orange.fr

Devoirs de mémoire, de solidarité et d'entraide.



Les associations

Comité de Commémoration de la Libération
Seudre – Oléron Chemin de la Mémoire
1940-1945

17320 MARENNES

Contact : M. COUREAUD Jérémie

Tél. 05 46 35 07 76

Mail : jeremie.coureaud@orange.fr

Anciens résistants et autres personnes qui veulent garder le souvenir de la libération de la presqu'île d'Arvert et de l'île d'Oléron entre 1940 et 1945 et ouvrir le chemin de la mémoire aux jeunes générations.

Fédération Nationale des Déportés Internes
Résistants et Patriotes (FNDIRP)

17320 MARENNES

Contact : M. JAMAIN Jacques

Tél. 05 46 85 54 72

Mail : jacques.jamain@orange.fr

Mémoire, débat et conférence dans les collèges et lycées sur la résistance et la déportation.

Médailleurs militaires du canton de Marennes
17320 MARENNES

Contact : M. MONBEIG Alain

Tél. 05 46 85 48 81

Mail : alain-monbeig@wanadoo.fr

Site : www.medaillemilitaire17.com

Organisation de manifestations festives au profit des orphelins des médaillés militaires.

Amicale Intercantonale des Retraités de la
Gendarmerie d'Oléron Marennes

17320 MARENNES

Contact : M. MEYER Jean-Pierre

Tél. 05 46 76 88 39

Mail : jeanpierre.meyer2@wanadoo.fr

Solidarité et mémoire en faveur des retraités, veuves et sympathisants de la gendarmerie.

Mémoire et Espoirs de la Résistance (MER)

17320 MARENNES

Contact : M. JAMAIN Jacques

Tél. 05 46 85 54 72

Mail : jacques.jamain@orange.fr

Membre du jury du concours national de la résistance et de la déportation.

Amicale des Marins et Marins Anciens
Combattants du canton de Marennes et du
pays Rochefortais (AMMAC)

17320 MARENNES

Contact : M. CHANTEREAU Jean-Paul

Tél. 05 46 85 17 92

Mail : barbe.d2@wanadoo.fr

Faciliter le contact entre les anciens marins et les marins en activité par l'organisation de manifestations en direction de leurs familles et apporter un appui pour surmonter des difficultés.

Nieulle sur Seudre

Association des Anciens Combattants

17600 NIEULLE SUR SEUDRE

Contact : M. ROUMILHAC Jean-Pierre

Tél. 05 46 36 15 98

Mail : jp.roumilhac@free.fr

Commémorations du 8 mai et du 11 novembre.

Saint-Sornin

Les Anciens Combattants

17600 SAINT-SORNIN

Contact : M. MICHAUD Guy

Tél. 05 46 85 24 16

Commémoration du 8 mai et du 11 novembre.

Les associations

48

Sport

par catégorie

Arts martiaux

Centre de Taïchindo de Marennes

17320 HIERS-BROUAGE

Gymnase de l'école Henri Aubin

1 avenue Alsace Lorraine

17320 MARENNES

Contact : M. COMAS Jean Pierre

Tél. 06 33 93 95 69

Mail : jean-pierre.comas@wanadoo.fr

Le Taïchendo ou "Voie de l'Harmonie

Universelle" propose, à travers la pratique du

Budo, une initiation à un art de la défense,

du mouvement et un art de vivre.

Art chinois

17320 MARENNES

Contact : M. CHOLLET

Tél. 05 46 22 33 34 - 06 61 20 40 86

Kung fu, qi-na, qi-gong.

Judo Club du Bassin de Marennes

Gymnase de l'école Henri Aubin

1 avenue Alsace Lorraine

17320 MARENNES

Contact : M. BOUDEAU

Tél. 05 46 85 27 08

Club formant à la pratique du judo dès l'âge

de 5 ans. Possibilité de participer à des tour-

nois et compétitions.

Athlétisme

Athlétisme Marennes Presqu'île d'Arvert

17530 ARVERT

Contact : M. MENANT Gilles

Tél. 05 46 36 40 36 - 06 86 40 37 31

Mail : ampa@cegetel.net

Site : www.ampa.fr

Pratique de l'athlétisme (de l'éveil aux vétérans; de la piste à la route).

Aviation

Aéroclub Albert Baron

17340 CABARIOT

"Le Bournet" - BP 29

17320 SAINT-JUST-LUZAC

Contact : M. MONNEREAU Jean Michel

Tél. 05 46 85 06 51 - 06 87 61 18 50

Mail : aero.albert.baron@hotmail.fr

Pratique de l'aviation de loisir, enseignement

du pilotage, construction d'avion en ama-

teur.

Badminton

Badminton loisirs

17320 MARENNES

Contact : Mme FOUCHE Pascale

Tél. 05 46 75 83 25

Badminton de loisirs pour adultes.

Basket

BBMB - Basket Bassin de Marennes -

Bourcefranc

Salle omnisport

23 rue Beaulieu

17320 MARENNES

Contact : Mme LUQUE Mariane

Tél. 05 46 85 65 12 - 06 17 02 61 76

Mail : luque.seb@9online.fr

Site : <http://club.quanado.com/bbmb17>

Ecole de mini-basket pour les enfants de 5 à

11 ans. Club de basket à partir de 11 ans.

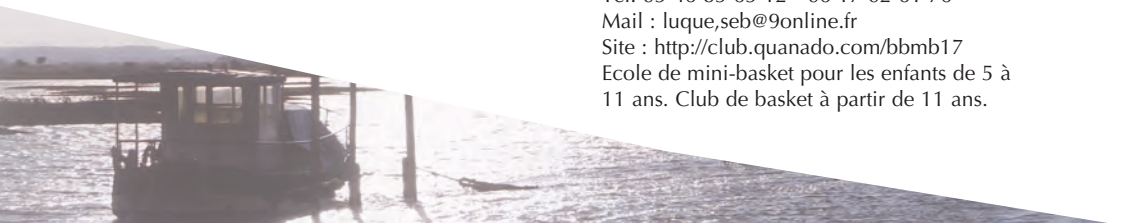

Les associations

Chasse

Association Communale de Chasse Agréée (ACCA)

17560 BOURCEFRANC- LE CHAPUS

Contact : M. PENER Boris

Tél. 05 46 85 46 49

Mail : boris.pener@orange.fr

Gestion de la chasse sur le territoire communal.

Association Communale de Chasse Agréée (ACCA)

17320 HIERS-BROUAGE

Contact : M. PAQUIT André

Tél. 05 46 85 18 76

Gestion de la chasse sur le territoire communal.

Association Communale de Chasse Agréée (ACCA)

17320 MARENNES

Contact : M. MUSEREAU Yannick

Tél. 05 46 85 46 05

Mail : muzereau.yannick@wanadoo.fr

Conservation des milieux naturels, préservation de la flore et de la faune sauvage et activités cynégétiques.

Association Communale de Chasse Agréée (ACCA)

17600 SAINT-SORNIN

Contact : M. RAVET Paul

Tél. 05 46 85 12 62

Gestion de la chasse sur le territoire communal.

Association Communale de Chasse Agréée (ACCA)

17600 LE GUA

Contact : M. MILLET Didier

Tél. 05 46 22 90 23

Mail : didier.millet5@wanadoo.fr

Gestion de la chasse sur le territoire communal.

Association de Chasse

17600 NIEULLE SUR SEUDRE

Contact : M. BABIN Pascal

Tél. 05 46 85 78 71

Gestion de la chasse sur le territoire communal.

Association Communale de Chasse Agréée (ACCA)

17320 SAINT-JUST-LUZAC

Contact : M. BEGU Jean-Marie

Tél. 05 46 85 66 05 - Fax 05 46 85 53 72

Mail : jean-marie.begu@wanadoo.fr -

Gestion de la chasse sur le territoire communal.



Cyclisme

La Roue Guataise

17600 LE GUA

Contact : M. BLANCHET Bernard

Tél. 05 46 96 95 96

Organisation de courses cyclistes.

Vélo club Guatais

17250 SAINTE GEMME

Contact : M. JULLIEN Jean-Claude

Tél. 05 46 94 73 44 - 06 47 50 60 77

Sorties vélo et organisation.

Vélo club du canton de Marennes

9 rue Léon Hélène

17320 MARENNES

Contact : M. INACIO Jean

Tél. 05 46 85 47 74

Organisation de courses cyclistes diverses catégories.

Les associations

50

Danse

Compagnie Ballet Alcyon

17560 BOURCEFRANC- LE CHAPUS

Contact : Mme MAURIN Véronique

Tél. 05 46 85 64 28

Mail : maurin-veronique@orange.fr

Cours de danse classique, modern jazz pour filles et garçons. Eveil, initiation et perfectionnement.

Chemins d'Etoiles

Rue Fradin

17320 MARENNES

Contact : Mme GARNERO Odile

Tél. 05 46 85 04 22

Cours de danse classique.

Danse de salon - Danse Evasion

17600 LE GUA

Contact : M. LAURENT Frédéric

Tél. 05 46 22 91 89

Apprentissage des danses de salon pour débutants et confirmés et organisation de bals.

Claq'son pour la Joie du Rythme

17320 MARENNES

Contact : Mme HOPIN Viviane

Tél. 05 46 76 56 30 - 06 50 78 48 16

Danses afro-latino, africaine, brésilienne, salsa, merengue. Cours pour enfants, adolescents et adultes.

K-Danser

Gymnase de l'école Henri Aubin

158 rue Georges Clémenceau

17320 MARENNES

Contact : Mme BEAUSSIRE Catherine

Tél. 06 12 40 39 61

Enseignement de la danse: modern jazz et orientale.

Danse de société - Tous en Piste

17320 MARENNES

Contact : Mme MERCIER Jeanine

Tél. 05 46 85 15 14

Apprentissage de la danse de société pour les soirées dansantes.

Football

Etoile Sportive Bourcefrançaise

17560 BOURCEFRANC- LE CHAPUS

Contact : M. GABORIT Jean-Albert

Tél. 05 46 85 50 17

Mail : jagaborit@fr

Pratique de football toutes catégories des poussins aux vétérans.

Association Sportive Guataise

17600 LE GUA

Contact : M. CHAPRON

Tél. 06 79 32 89 88

Entraînements, matchs et tournois pour enfants et adultes.

Union Sportive . Marennaise

Stade Beaulieu

17320 MARENNES

Contact : M. PHELIPPEAU

Tél. 05 46 85 40 82

Mail : usmfoot17@orange.fr

Club de football pour jeunes, adultes et vétérans.



Les associations

L'étoile Sportive

Stade municipal

17320 SAINT-JUST-LUZAC

Contact : Mme BREUIL Laurence

Tél. 05 46 85 52 84

Mail : patrice.breuil@orange.fr

Site : www.foot-stjustluzac.org

Club de football toutes catégories, du débutant au vétéran.

Entente Sportive Nieullaise

17600 SAINT-SORNIN

Contact : M. VEILLAT Yannick

Tél. 05 46 85 25 02

Mail : dimitriv@wanadoo -

Pratique du football des débutants aux séniors.

Gymnastique

Bourcefranc Sport Détente

17560 BOURCEFRANC- LE CHAPUS

Salle de l'Estran (derrière le marché couvert à Bourcefranc-Le Chapus)

Contact : Mme PARIS Patricia

Tél. 05 46 85 02 02 (HB) - 05 46 85 33 25

Fax 05 46 85 48 58

Mail : urbanisme.bourcefranc@mairie17.com

Gymnastique volontaire pour les enfants, les adultes et les séniors.

Le Gua Loisirs Détente

17600 LE GUA

Contact : Mme MILLET Carine

Tél. 05 46 39 92 74 - 06 21 11 41 80

Cours de gymnastique douce et dynamique enfants, adultes et séniors.

Association Gymnastique Volontaire de Marennes

17320 MARENNES

Contact : Mme TOUZOT Marie

Tél. 05 46 85 27 40

Pratique de l'éducation physique et de la gymnastique sportive en salle et en milieu naturel.

Gym Club

Rue Fradin

17320 MARENNES

Contact : Mme PERON Séverine

Tél. 05 46 85 63 15

Mail : sevperon@hotmail.com

ou sevvy.peron@infonie.fr

Activités de fitness (stretching, renforcement musculaire, step, LIA).

Société de Gymnastique Volontaire "Rythme et Ambiance"

17320 SAINT-JUST-LUZAC

Contact : M. JOUSSELIN Claude

Tél. 05 46 85 47 81 - 06 85 13 04 49

Gymnastique volontaire rythmique.

Natation

Cercle des Nageurs de Marennes

Bourcefranc

17560 BOURCEFRANC- LE CHAPUS

Contact : Mme BOISROND Jacqueline

Tél. 05 46 85 51 81- Fax 05 46 85 79 97

Activité saisonnière du club (juin, juillet, août). Perfectionnement différentes nages. Préparation aux compétitions départementales et régionales.



Les associations

52

Pétanque

Boule Bourcefranaise

17560 BOURCEFRANC- LE CHAPUS

Contact : M. THOMAS Jean-Yves

Tél. 05 46 85 08 95

Pratique du sport boules en entraînements et compétitions. Organisation de compétitions.

Pétanque Bourcefranaise

17560 BOURCEFRANC- LE CHAPUS

Contact : M. PETITJEAN Paul

Promouvoir le sport boules de pétanque pour les clubs non licenciés.

Amicale des Boules Marennaises

17320 MARENNES

Contact : M. GUITTON Jean Luc

Tél. 05 46 85 61 51

Mail : guiton.jean-luc@neuf.fr

Les Perles Marennaises

Jardin public

17320 MARENNES

Contact : M. CHAMBAUD William

Tél. 05 46 85 63 15 - 06 70 11 17 86

Mail : lesperlesmarennaises@neuf.fr

Pour les clubs licenciés.

Les Joyeux Boulistes

17320 SAINT-JUST-LUZAC

Contact : M. LE ROUX Maurice

Tél. 05 46 85 24 09

Organisation de 3 concours dans l'année.



Plongée

Les Mille et Une Bulles

17560 BOURCEFRANC- LE CHAPUS

Contact : M. JAMOIS Nicolas

Tél. 06 43 92 73 70

Mail : lesmilleetunebulles@free.fr

Site : <http://lesmilleetunebulles.free.fr>

Pratique de la plongée sous-marine, initiation et passages de niveaux. Sorties en mer de mai à octobre.

Rugby

Rugby Club du Bassin de Marennes

17320 MARENNES

Contact : M. JOIGNY Patrick

Tél. 05 46 85 30 22

Sophrologie

Bien être - G.A.Ī.A. (sophrologie)

17320 HIERS-BROUAGE

Contact : Mme MILLOUX Michèle

Pratique de la sophrologie/relaxation dynamique et d'exercices énergétiques.

Tennis et tennis de table

Tennis Club du Bassin de Marennes-
Bourcefranc

Stade de Beaulieu

17320 MARENNES

Contact : Mme LENHOF DURBACH Anne

Tél. 05 46 85 21 57 - 06 70 65 26 83

Club de tennis avec cours collectifs et individuels de tennis. Location de courts.



Les associations

Club Pongiste du Pays .Marennes-Oléron.

17560 BOURCEFRANC- LE CHAPUS

Contact : M. MAGERE Gérard

Tél. 05 46 76 06 20

Mail : lestremieres@libertysurf.fr -

Pratique du tennis de table en loisirs et compétitions.



Tennis Municipal

17600 SAINT-SORNIN

Contact : Mme DUC Sylvie

Tél. 06 84 04 60 18

Mail : sylbrugaa@aol.com

Tennis Club

17600 LE GUA

Contact : M. FABIER Bernard

Tél. 05 46 22 82 32

Mail : b.fabier@free.fr

Pratique du tennis et tennis de table.

Tir

Club de Tir sportif du Bassin de Marennes

Le Bournet (direction déchetterie)

17320 SAINT-JUST-LUZAC

Contact : M. COIRAULT Michel

Tél. 05 46 85 66 06 - 06 26 64 69 02

Mail : marennais.club-de-tir@orange.fr

Tir sur cible des poussins aux séniors.

Voile

Centre Nautique de Plein Air (CNPA)

Route de la Plage

17560 BOURCEFRANC-LE CHAPUS

Contact : M. MOIZANT Gilles

Tél. 05 46 85 35 09

Mail : cnpa17@wanadoo.fr

Ecole de voile. Enseignement, stages, location, randonnées. Voile scolaire.



Yoga

Cercle Oléronais et Marennais de Yoga

Centre d'animation et de loisirs

1 rue Jean Moulin

17320 MARENNES

Contact : Mme CHAILLOLEAU Yolande

Tél. 05 46 85 06 99

Mail : y.chailloleau1@orange.fr

Enseignement de la pratique du yoga, de la relaxation aux personnes avec des niveaux différents adaptés à chacun et chacune.



Les associations

54

Tourisme

Bourcefranc-Le Chapus

Office de Tourisme

65 bis avenue Jean Jaurès
17560 BOURCEFRANC-LE CHAPUS

Contact : M. MENADIER Jean-Yves

Tél. 05 46 85 07 00 - Fax 05 46 85 23 22

Mail : ot.bourcefranc@wanadoo.fr

Accueil et information touristique. Gestion et animation du Fort Louvois.

Hiers-Brouage

Office de Tourisme

2 rue du Québec

17320 HIERS-BROUAGE

Contact : Mme RABETTE Béatrice

Tél. 05 46 85 19 16 - Fax 05 46 85 19 16

Mail : tourisme**brouage**@wanadoo.fr

Site : www.officedetourismebrouage.com

Accueil, informations, animation et visites guidées.

Le Gua

Syndicat d'Initiative de Le Gua

17600 LE GUA

Contact : Mme BOUFFARD Claudine

Tél. 05 46 22 84 76 - 06 83 30 91 53

Fax 05 46 22 90 79

Mail : si-legua@orange.fr

Ouverture en période estivale du syndicat d'initiative.

Divers

Bourcefranc-Le Chapus

Kermesse Paroissiale

17560 BOURCEFRANC- LE CHAPUS

Contact : Mme DELBOUIS Christiane

Tél. 05 46 85 51 59

Animation paroissiale.

Amicale du Corps des Sapeurs Pompiers

17560 BOURCEFRANC- LE CHAPUS

Contact : M. BERTRAND Stéphane

Tél. 05 46 85 03 18 - Fax 05 46 75 16 07

Organisation de diverses activités liées aux sapeurs pompiers.

Marennes

Amicale des Sapeurs Pompiers

17320 MARENNES

Contact : M. ESCUTIA

Tél. 05 46 36 68 66 - 06 70 11 41 65

Fax 05 46 36 68 67

Organisation de manifestations et de voyages.

Amicale du Personnel Communal

17320 MARENNES

Contact : Mme PHELIPPEAU Sophie

Tél. 05 46 85 25 55 - Fax 05 46 85 45 26



Les urgences



Pompiers	18
Appel européen d'urgence	112
SAMU	15
Centre anti-poison	05 56 96 40 80
Police	17
Gendarmerie de Marennes	05 46 85 00 19
Enfance maltraitée et parents désespérés	119
Stop violence	01 40 33 80 60
Violences conjugales	08 00 05 95 95
Viols	01 45 84 24 24
Violences sexuelles au travail	



LA DÉCLARATION DE PLAINTE PAR INTERNET

Vous avez été victime d'une infraction contre vos biens...

- dans votre résidence principale ou votre résidence secondaire,
- d'un vol de véhicule,
- d'un vol dans un lieu public,
- d'un vol portant sur des objets se trouvant à l'intérieur d'un véhicule particulier,
- d'un vol d'un accessoire ou d'un équipement d'un véhicule,
- d'un vol dans un véhicule de transport collectif de voyageurs,
- de dégradations ou destructions de biens privés (résidence ou automobile),
- d'escroquerie ou d'abus de confiance...

... et vous ne connaissez pas l'auteur :

Vous pouvez effectuer une **déclaration de plainte** par internet en vous connectant sur le site www.pre-plainte-en-ligne.gouv.fr

Vous pourrez ainsi :

- **améliorer vos conditions d'accueil** par : la prise d'un rendez vous personnalisé à date, heure et lieu de votre choix, la réduction du délai d'attente et de la durée du rendez vous, la connaissance des documents nécessaires qui vous auront été indiqués lors de la prise de rendez vous,
- **permettre aux services de police ou de gendarmerie de vérifier la recevabilité de la plainte.**

Remerciements

Le guide « Bienvenue sur le canton de Marennes » a vu le jour grâce à la mobilisation et l'investissement d'un groupe d'habitants.

Nous remercions Nicole Delelis, Laurence Delhumeau, Gwladys Lambalais-Souakri, Sandrine Pinho, Maurice Vignerie, pour avoir travaillé à la réalisation de ce guide pendant deux années.

Hugues, Karine, Sharon, Stéphanie, Sylvia, Vincent, Virginie ont rejoint le groupe et constitué le comité de lecture.

Merci pour leur contribution à la dernière étape de la création du guide.

Tout au long du projet, des professionnels ont accompagné, soutenu la démarche. Nous remercions Stéphanie Debureau (Msa), Marie-Line Graipin Charre (Conseil général), Laurence Fallourd (Caf), Isabelle Guillevin (Caf), Nathalie Palmenty (Caf).

Nous remercions également :

*Le service communication de la Caisse d'allocations familiales pour la conception graphique et la mise en page :
Delphine Massot, Edith Panier.*

Les associations et les intervenants pour leur disponibilité et leur participation.

Avec la collaboration et le soutien financier de la communauté de communes du bassin de Marennes.



Conception et réalisation : Service communication Caf Charente-Maritime

*Crédits photos : G.L. une habitante - Cdc Bassin Marennes - Maison du tourisme de l'Île d'Oléron et du Bassin de Marennes
Section régionale de la conchyliculture Poitou-Charentes - Photothèque Cnaf*